



**ГЛАВА РУЗСКОГО ГОРОДСКОГО ОКРУГА
МОСКОВСКОЙ ОБЛАСТИ**

ПОСТАНОВЛЕНИЕ

от 11.07.2018 № 50

Об утверждении Порядка установки средств размещения информации при благоустройстве территории, в том числе с изменением внешнего вида фасадов зданий (включая жилые дома) и сооружений на территории Рузского городского округа

В целях реализации Федерального закона от 06.10.2003г. №131-ФЗ «Об общих принципах организации местного самоуправления в Российской Федерации», законом Московской области от 30.12.2014 № 191/2014-ОЗ «О благоустройстве в Московской области», руководствуясь Уставом, постановляю:

1. Утвердить Порядок установки средств размещения информации при благоустройстве территории, в том числе с изменением внешнего вида фасадов зданий (включая жилые дома) и сооружений на территории Рузского муниципального района (прилагается).

2. Опубликовать настоящее постановление в газете «Красное знамя» и разместить на официальном сайте Рузского городского округа в сети «Интернет».

3. Постановление администрации Рузского муниципального района № 4240 от 26.12.2016 «Об утверждении Порядка установки средств размещения информации при благоустройстве территории, в том числе с изменением внешнего вида фасадов зданий (включая жилые дома) и сооружений на территории Рузского муниципального района» признать утратившим силу.

4. Контроль за исполнением настоящего постановления возложить на заместителя главы администрации Рузского городского округа О.М. Лобанова.

Глава городского округа

М.В. Тарханов

Верно: начальник общего отдела

Л.В. Спиридонова



() ,

1.

1.1. () ,

1.2. () ,

1.3. ,

1.3.1 (-) ,

1.4. » , 06.10.2003 131- « 13.03.2006 38- «

() 30.12.2001 195- , 01.06.2005 53- « » ,

1.5. ,

() ,

1.6. .

1.7.

1.8.

1.9.

2.

2.1.

2.2.

2.3.

()

2.4.

2.5.

2.6.

2.7.

) -

13.03.206 . 38- « »

2.8.

2.9.

2.10.

2.12.

3.1.4. () ()

() ;

- ; 3.3.9

, (,)

3.1.5. 3

3.1.6. (4)

3.1.7. ,

3.1.8. (),

», «

3.1.9. :

- (),

0,5 , - **0,5** ,
2,0

0,2 ()

() (5) ;

XX

() 0,5 () 0,2 ,

(6 7) ()

3.1.10. , - , -

()

3.1.2 () ()

() - ,

() (' 8)
3.1.11.

()
3.1.12. (9)

(10)
3.1.13. -

- ;
- () ;
-

4.

() .

= /365*

».

5.

5.1.

5.1.1.

(4,5 .);

(4,5 10 .);

(10 18 .);

(18 .).

5

(52289-2004);

(. .)

();

5.1.2.

/

(. .),

(. .)

5.1.3.

(52044-2003)

(. .)

52289-2004.

5.1.4.

5.1.5.

5.1.6.

5.1.7.

5.1.8.

— () , -
 ,) (. , -
 - ,) (,
), 1,2×1,8 .
 - , ,
 4,5 . -
 - , ,
 . - ,
 , - ,
 . - ,
 - , , 1,5
 . -

5.1.9.

— , .
 () , .

5.1.10.

() — .
 , , .
 , , .
 (52289-2004).
 .) (, .

5.1.11.

— , .
 , .
 , .

5.1.12.

— .
 , .

5.1.13.

— , .

5.1.14.

2,7 3,7

5.2.

5.2.1.

() —

1,5 . . .

5

3 ,

5.2.2.

5.2.3.

()

(, ,

),

1/2

(. .),

10

().

5.2.4.

() ,

()

5.2.5.

, , , , ;

6.

6.1.

, , , , , - ,

6.2.

, : (- 11);

() ; ; ();

() ; () ;

1. _____, _____;

(2.) .

(+

3.).
,

(,);

- - () - () ;

- :
) ;
) ;
)
4 . . ;

- ;
- ;
- ;
19 38 « » 13.06.2015 (. . 5-7 29.07.2017),
5-7 19 38 « » 13.06.2015,

6.3.

6.4.

- 10 : ;
-

-) (15), (,
) , (-

- ,
- .
- ,

3-

6.5.

6.6.

() () ;

6.7.

6.8.

6.9.

6.10.

6.11.

6.12.

6.13.

6.14.

(11) ()

12

),

12

7.

7.1.

7.2.

«

7.3.

7.4.

7.5.

7.6.

7.7.

7.8.

7.9.

7.10.

7.11.

7.12.

7.13.

7.14.

7.15.

21.07.1997 122-
».

/ 3

2

7.16.

. .).

7.17.

7.18.

7.19.

7.19.1.

7.19.2.

7.19.3.

7.20.

7.20.1.

7.20.2.

7.20.3.

7.20.4.

7.20.5.

. 3.2.3.

8.

8.1.

8.2.

8.2.1.

8.2.2.

8.3.

9.

9.1.

9.2.

9.3.

9.4.

9.5.

9.6.

9.7.

9.8.

,

9.9.

9.10.

9.11.

9.12.

10.

10.1.

10.2.

10.3.

10.4.

10.5.

11.

11.1.

(-)

11.2.

13.03.2006

38-

"

"

19

11.3.

11.4.

11.5.

)

(-

11.6.

11.7.

),

(

11.8.) (

11.9. () ,

11.9.1.) (18

11.10. (18)

11.11. ,

11.12. (19) , , , ,

11.13. 1 () , (20) .

. 7.19. , , " "

11.14. () ,

11.15. ,

),
11.16.

),
(16
(17), 18
(19),
(), 20
(), 21
)

12.

12.1. () ()
()

13.

.

Размещение информационной конструкции над входом

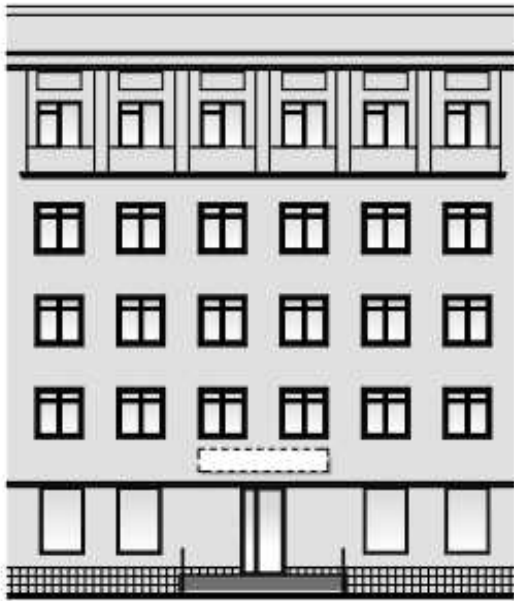

Размещение информационной конструкции у входа

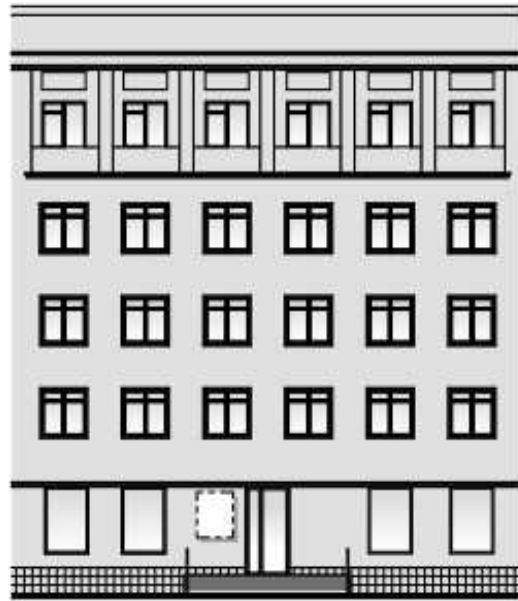

Размещение информационной конструкции на козырьке

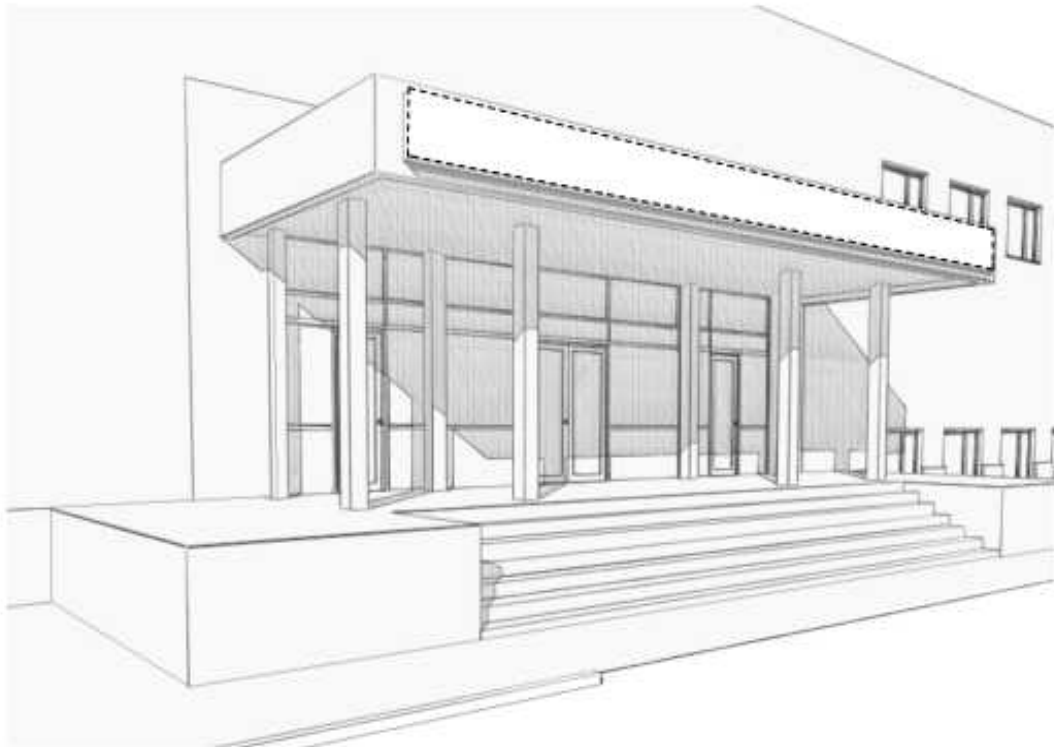

Размещение информационных конструкций в витринах.

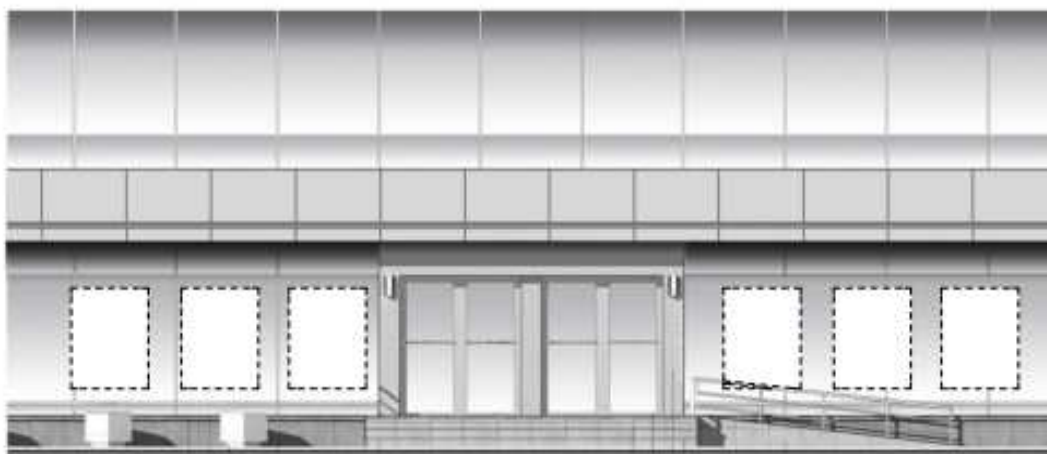
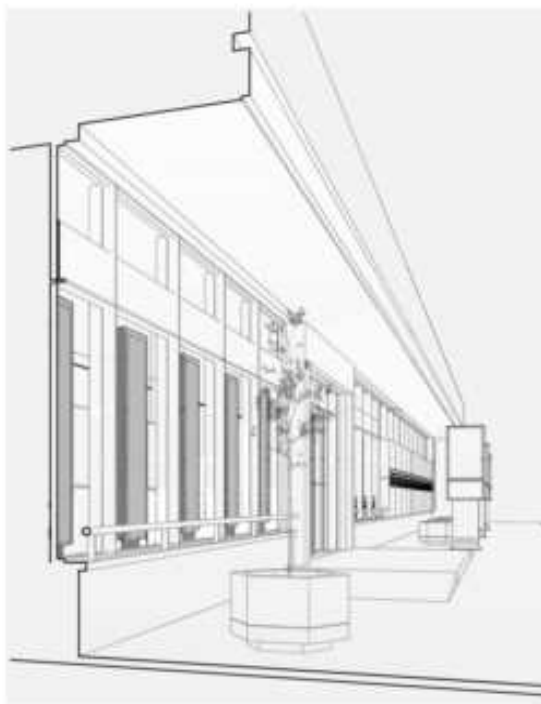

Размещение информационных конструкций над входом

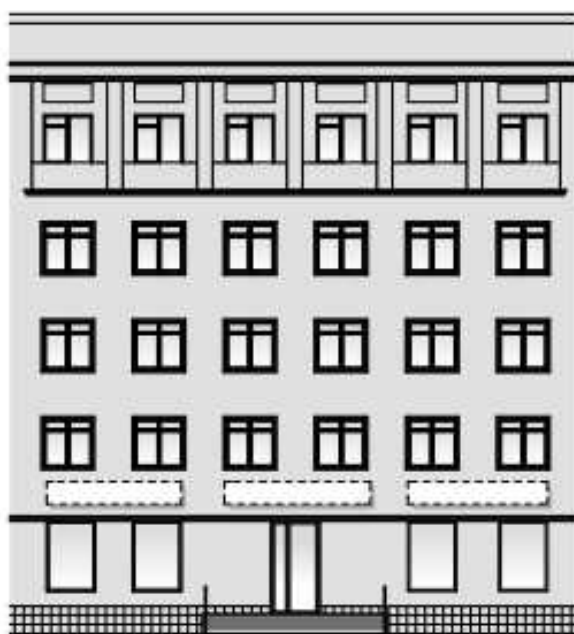

Размещение информационных конструкций у входа (Пример 1)

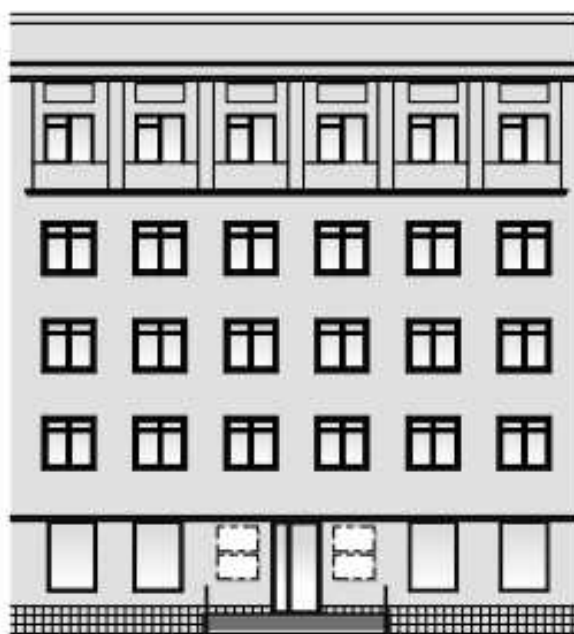

Размещение информационных конструкций у входа и на козырьке (Пример 2)

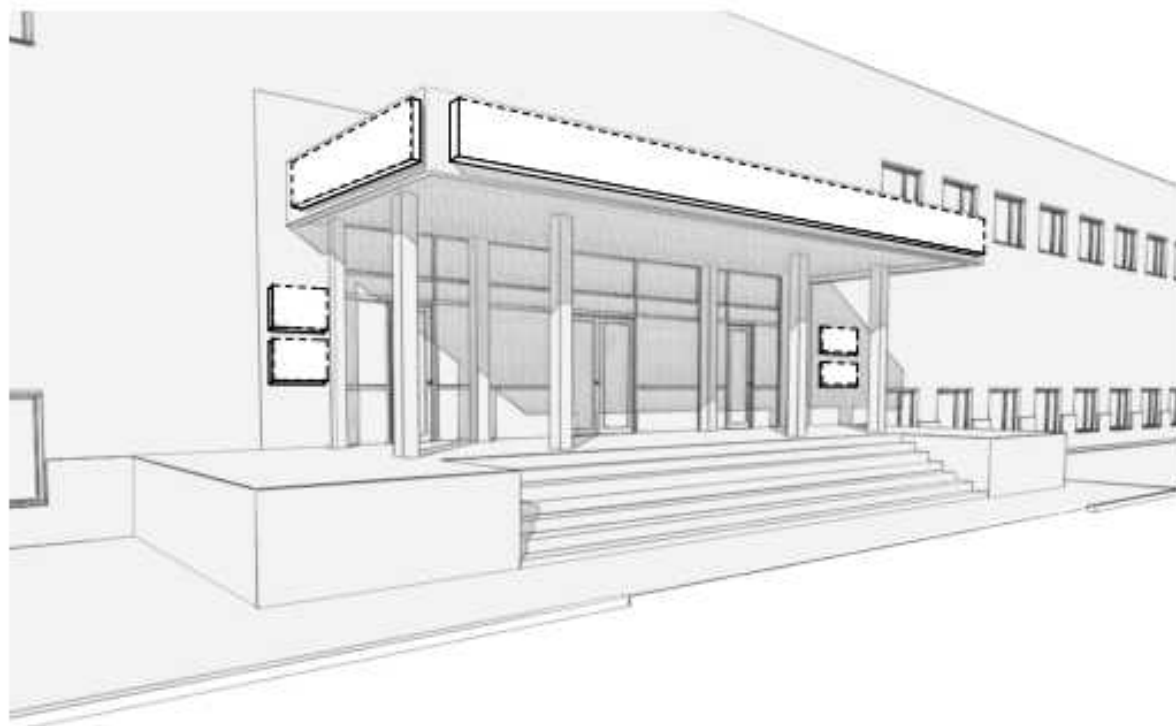

Освещение информационных конструкций

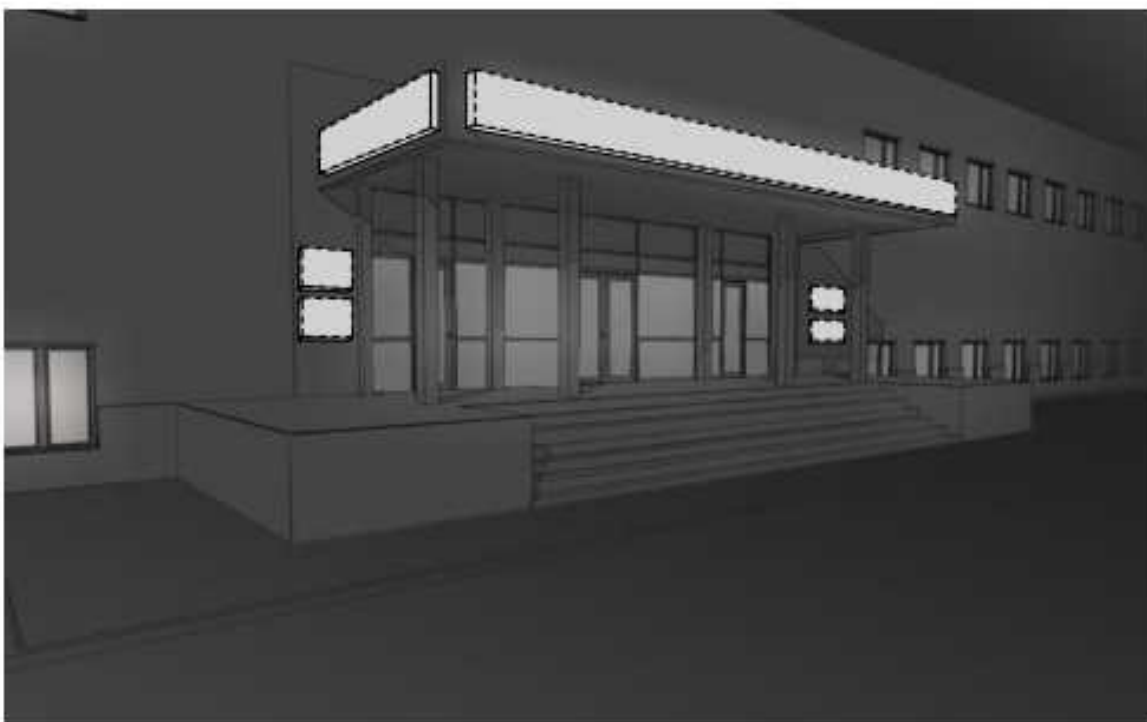
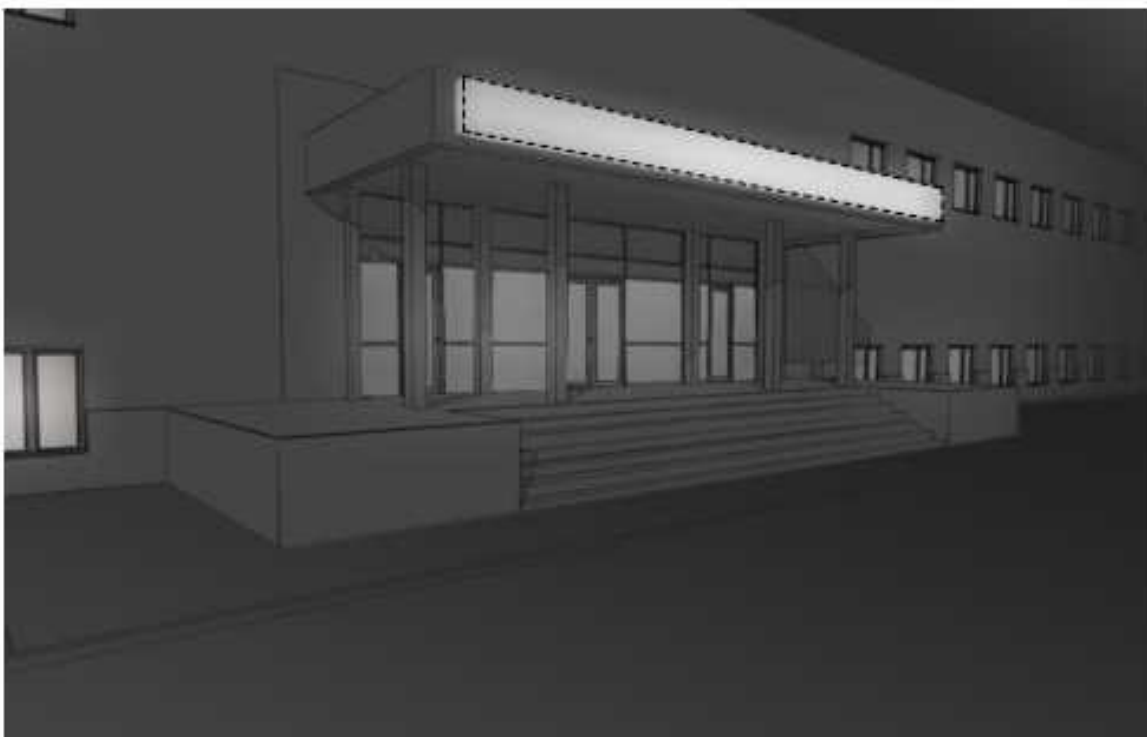

Отдельные буквы

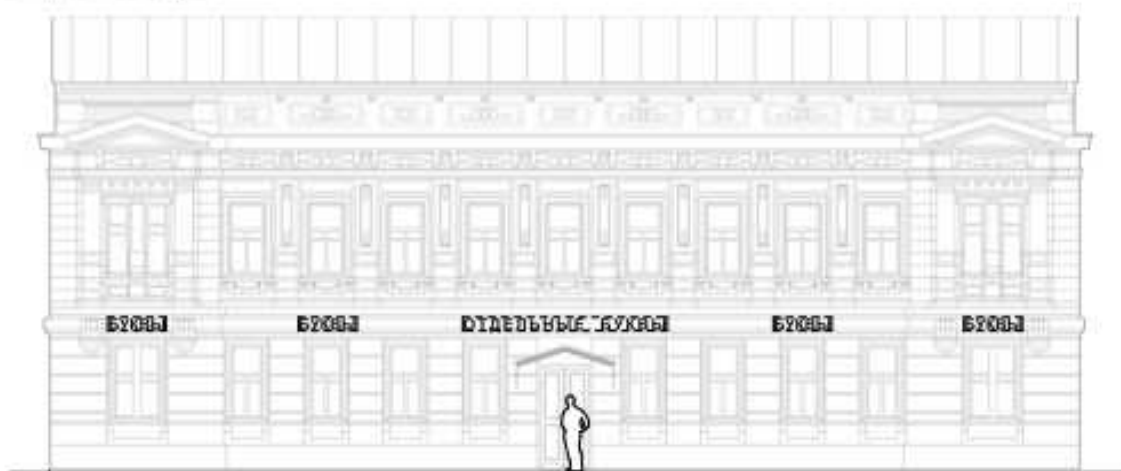

Панель-кронштейн из декоративных элементов

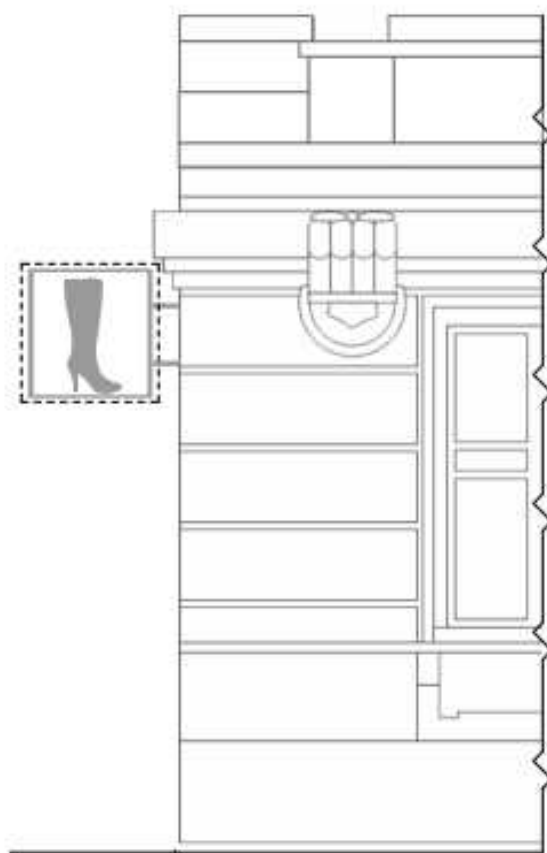

Панель-кронштейн в виде светового короба или из отдельных букв

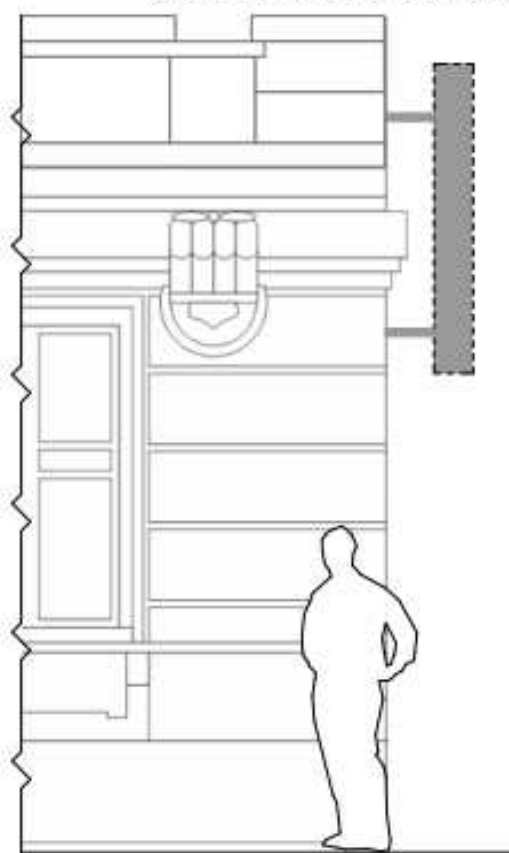

Возможные варианты размещения
информационных конструкций

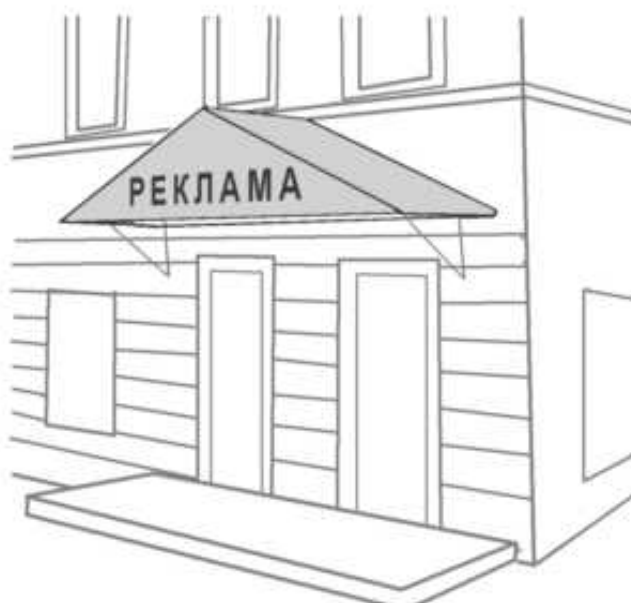

Возможные варианты размещения информации на маркизах

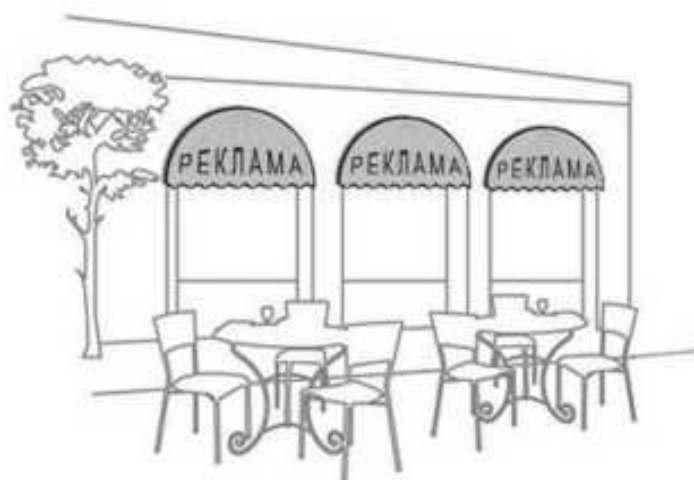
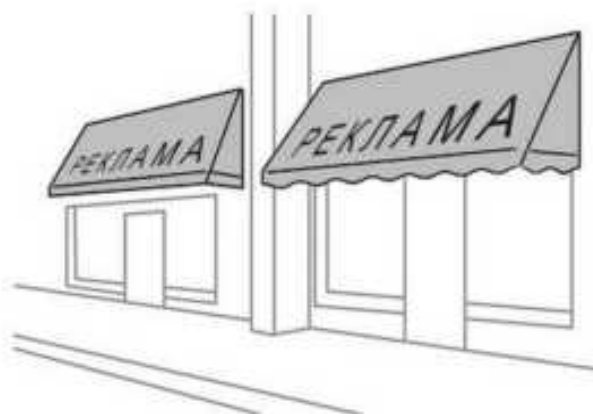

().

Размещение информационных конструкций на исторических зданиях или зданиях, имеющих фасады, насыщенные элементами декора



Размещение информационных конструкций на зданиях, фасады которых имеют простую архитектурную форму

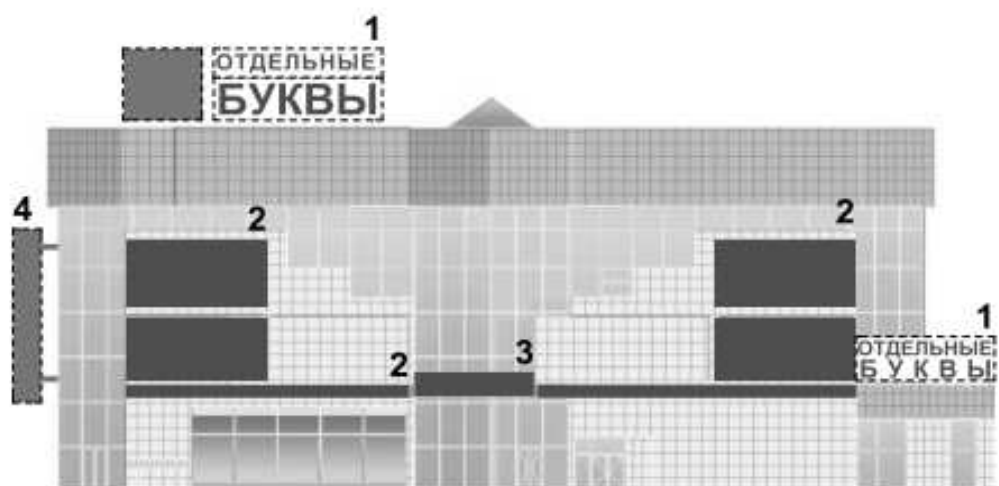
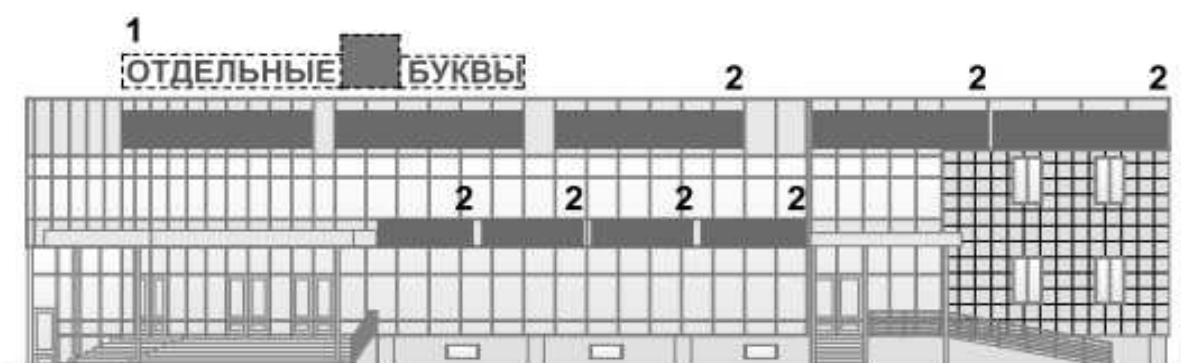

- 1 - отдельные буквы (крышная установка) 3 - отдельные буквы на участке стены
 2 - информационный короб с подсветом 4 - панель-кронштейн

Возможные варианты размещения информационных конструкций



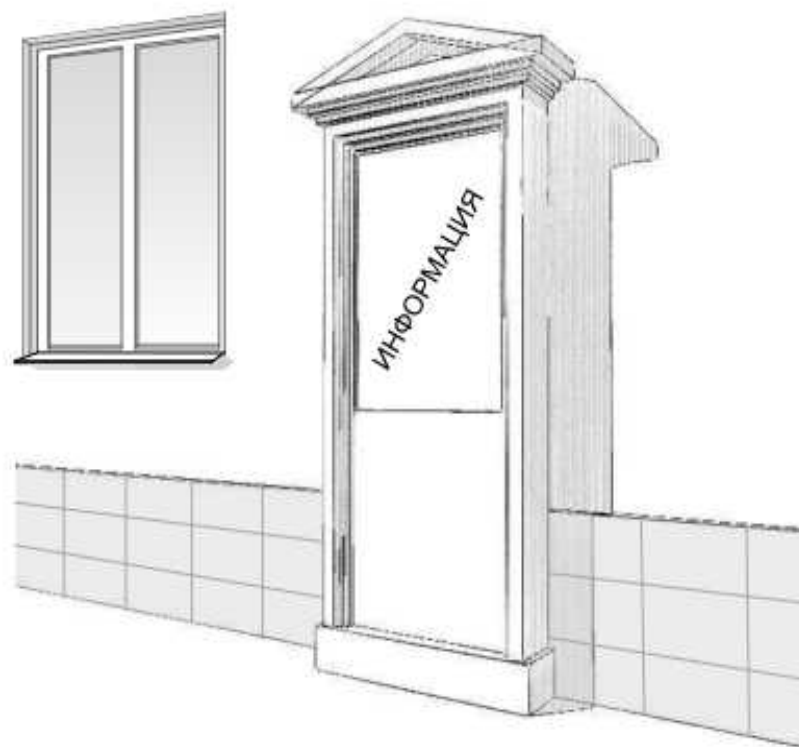
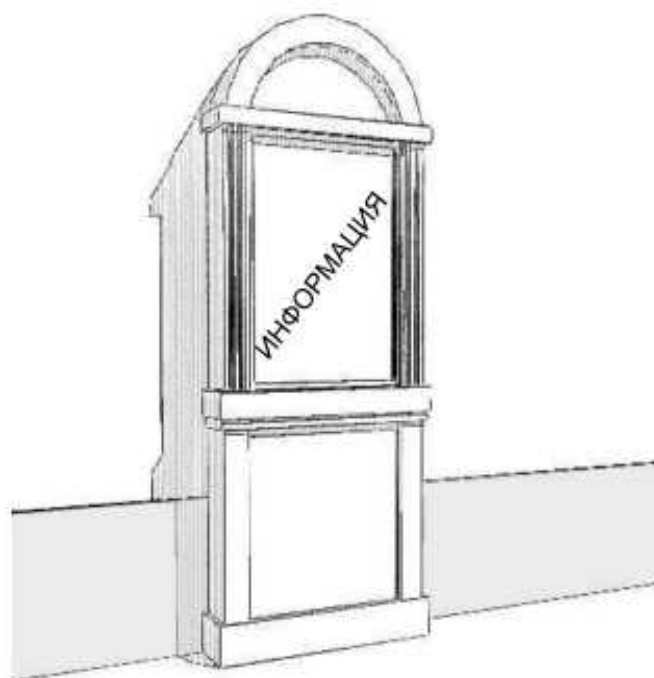

_____ (, .)

); (

-	
-	

()	
-	
.	

: _____

:

(.)	
(. .)	

: _____

/ _____ / _____

:

:

« _____ » .

_____ () _____ (, ,)

_____ (,) _____

_____):

	() - 2 .	
	- () - () .	
	, , , () .	
	() .	
	,	
	.	
	(, ; ,) .	
	1. (, ;) : , , _____ , .	
	2. (, ,) . ,	
	3. (+) . , . , .	
	4. (,) . , , (,) .	
	() . - (,) .	
	,	

_____ / _____ /

« _____ » _____ 20__ .

:		
(. . .)		
/	/	
:		
:		
:		
:		
:		
:		
:		
:		
:		
:		
,	,	
:		

 :

	:
:	
:	
:	
:	
:	
:	
:	
-	

« _____ » _____

(. . .)	
/	/
:	
_____	_____
_____	_____
_____	_____
_____	_____
_____	_____
_____	_____
_____	_____
_____	_____

:

_____	_____	_____
« _____ » _____ 20 ____ .	« _____ » _____ 20 ____ .	« _____ » _____ 20 ____ .
_____	_____	_____
« _____ » _____ 20 ____ .	« _____ » _____ 20 ____ .	« _____ » _____ 20 ____ .
_____	_____	_____
_____	_____	_____
_____	_____	_____

<p>-</p> <p>- ()</p> <p>- ()</p> <p>- () ()</p> <p>-)</p>	<p>- -</p> <p>,</p>
<p>- () ()</p>	<p>- -</p> <p>,</p>
<p>-</p> <p>-</p> <p>- -</p> <p>- -</p>	<p>- -</p> <p>,</p>
<p>-</p>	<p>- -</p> <p>,</p>
<p>- ()</p> <p>- ()</p> <p>- ()</p> <p>-</p> <p>-</p> <p>-</p> <p>-</p> <p>-</p> <p>- (,)</p> <p>- ,</p>	<p>- -</p> <p>,</p>

_____ (), ,
 ,

--	--

« » _____ **20**____
 :

(,) - , ,
 , (,)

(,) - , , ,
 ,) _____

:

_____ (, ,)

_____ (, ,)

_____ (, ,)

_____ " " _____ 20__ .

13.03.2006 . N 38- " " , ' ,
 » 29.11.2005 . « 249/2005- ,
 :

_____,
 () _____)
 () _____)
 : _____)
 (,)
 : _____)
 ()

" : . 3 12 10 19 13.03.2006 38- "
 16.11.2005 249/2005- /

(_____)
 «_____» _____ 20__ .

_____ / /
 ()

 (, , -)

_____ " " _____ 20__ .

13.03.2006 . 38- " " , : ' ,

_____ ,

() () _____ ,

() _____ ,

: _____ ,)

: _____ () _____ ,

_____ « » _____

« » _____ () _____

: _____ .

_____ / / _____ ()

_____ (, . . . ,)

: _____ , .

--	--

, : ,

" " _____ 20 . _____ .

(,
) , : _____

, :

, :

:

(, ,)

(, ,)

(, ,)

_____ " " _____ 20__ .

,

_____ ,

,

,

_____ ,

,

,

,

:

1.

2.

,

3.

,

4.

_____ ,

.

,

.

_____ / _____ /

_____ " " _____ 20__

:

, _____,

()

_____ " " _____ 20__ ,

,

_____ (, ,)

(, ,)

/	,			()	.	(²),			,	,	
1	2	3	4	5	6	7	8	9	10	11	12

