

**МИНИСТЕРСТВО ИМУЩЕСТВЕННЫХ ОТНОШЕНИЙ МОСКОВСКОЙ ОБЛАСТИ****РАСПОРЯЖЕНИЕ**

12 АВГ 2021

№ 15 ВР-1451

Московская область

Об установлении публичного сервитута в интересах публичного акционерного общества «Россети Московский регион» на землях и частях земельных участков, расположенных на территории Рузского городского округа, Одинцовского городского округа Московской области, в целях размещения существующего объекта электросетевого хозяйства ВЛ 110 кВ «Кубинка-Мухино»

В соответствии со статьей 23, главой V.7 Земельного кодекса Российской Федерации, статьей 3.6 Федерального закона от 25.10.2001 № 137-ФЗ «О введении в действие Земельного кодекса Российской Федерации», пунктом 1.7 части 1 статьи 4, статьей 17 Закона Московской области от 07.06.1996 № 23/96-ОЗ «О регулировании земельных отношений в Московской области», Законом Московской области от 05.12.2014 № 164/2014-ОЗ «О видах объектов областного значения, подлежащих отображению на схемах территориального планирования Московской области, видах объектов местного значения муниципального района, поселения, городского округа, подлежащих отображению на схеме территориального планирования муниципального района, генеральном плане поселения, генеральном плане городского округа Московской области», Приказом Минэкономразвития России от 10.10.2018 № 542 «Об утверждении требований к форме ходатайства об установлении публичного сервитута, содержанию обоснования необходимости установления публичного сервитута», постановлением Правительства Московской области от 29.10.2007 № 842/27 «Об утверждении Положения о Министерстве имущественных отношений Московской области», на основании ходатайства публичного акционерного общества «Россети Московский регион» от 26.02.2021 № 257/21, сводного заключения Министерства имущественных отношений Московской области от 02.08.2021 № 109-3, принимая во внимание, что порядок установления охранных зон объектов электросетевого хозяйства и особых условий использования земельных участков, расположенных в границах таких зон утверждены постановлением Правительства Российской Федерации от 24.02.2009 № 160 «О порядке установления охранных зон объектов электросетевого хозяйства и особых условий использования земельных участков, расположенных в границах таких зон»:

## 1. Установить:

- сроком на 49 (сорок девять) лет безвозмездный публичный сервитут в интересах публичного акционерного общества «Россети Московский регион» ИНН 5036065113, ОГРН 1057746555811 в целях размещения существующего объекта электросетевого хозяйства ВЛ 110 кВ «Кубинка-Мухино», с кадастровым номером 50:19:0000000:20582, находящегося в собственности публичного акционерного общества «Россети Московский регион» (запись государственной регистрации права от 19.12.2005 № 50-50-19/026/2005-194, на землях и частях земельных участков, указанных в приложении № 1 к настоящему распоряжению;

- следующий срок, в течение которого использование земельных участков и (или) расположенных на них объектов недвижимого имущества в соответствии с их разрешенным использованием будет невозможно или существенно затруднено в связи с осуществлением сервитута:

- не более 1 года;

- не более 3 месяцев в отношении земельных участков, предназначенных для жилищного строительства (в том числе индивидуального жилищного строительства), ведения личного подсобного хозяйства, садоводства, огородничества;

- следующие сроки и график проведения ремонтно-эксплуатационных работ по обслуживанию инженерного сооружения (при необходимости) в отношении земельных участков, находящихся в государственной или муниципальной собственности и не предоставленных гражданам или юридическим лицам: ежегодно с 1 января до 31 декабря.

2. Утвердить границы публичного сервитута согласно приложению № 2 к настоящему распоряжению.

## 3. Управлению земельной политики обеспечить (О.В. Баданова):

- направление копии настоящего распоряжения, а также сведений о лицах, являющихся правообладателями земельных участков, сведений о лицах, подавших заявления об учете их прав (обременений прав) на земельные участки, способах связи с ними, копий документов, подтверждающих права указанных лиц на земельные участки публичному акционерному обществу «Россети Московский регион» в течение пяти рабочих дней со дня принятия настоящего распоряжения;

- направление копии настоящего распоряжения правообладателям земельных участков, в отношении которых принято решение об установлении публичного сервитута, с уведомлением о вручении по почтовым адресам и адресам электронной почты, указанным в выписках из Единого государственного реестра недвижимости и в заявлениях об учете прав (обременений прав) на земельные участки в срок не более чем пять рабочих дней со дня его принятия;

- направление копии настоящего распоряжения администрации Рузского городского округа, Одинцовского городского округа Московской области в течение одного рабочего дня с момента его принятия.

## 4. Управлению оформления прав и реестра собственности (А.А. Натаров):

- внести в реестр имущества, находящегося в собственности Московской области, сведения об установлении публичных сервитутов на частях земельных участков, находящихся в собственности Московской области, указанных в приложении № 1 к настоящему распоряжению;

- направить копию настоящего распоряжения в федеральный орган исполнительной власти, уполномоченный Правительством Российской Федерации на осуществление государственного кадастрового учета, государственной регистрации прав, ведение Единого государственного реестра недвижимости и предоставление сведений, содержащихся в Едином государственном реестре недвижимости, в том числе с использованием единой системы межведомственного электронного взаимодействия, в срок не более чем пять рабочих дней со дня принятия настоящего распоряжения.

5. Управлению государственных предприятий, учреждений и акционерных обществ (Д.В. Малкову) обеспечить размещение (опубликование) настоящего распоряжения на сайте Министерства имущественных отношений Московской области в информационно-телекоммуникационной сети «Интернет» в течение пяти рабочих дней с момента его принятия.

6. Администрации Рузского городского округа, Одинцовского городского округа Московской области совместно с публичным акционерным обществом «Россети Московский регион» обеспечить опубликование настоящего распоряжения (за исключением приложений к нему) в порядке, установленном для официального опубликования (обнародования) муниципальных правовых актов уставом городского округа, в течение пяти рабочих дней со дня его принятия.

7. Публичному акционерному обществу «Россети Московский регион»:

- привести земельные участки, указанные в приложении № 1 к настоящему распоряжению, в состояние, пригодное для их использования в соответствии с разрешенным использованием, в срок не позднее чем три месяца после завершения строительства, капитального или текущего ремонта, реконструкции, эксплуатации, консервации, сноса инженерного сооружения, для размещения которого установлен публичный сервитут;

- направить в Министерство имущественных отношений Московской области подготовленные в соответствии с приложением № 2 к настоящему распоряжению сведения о границах публичного сервитута в электронном виде в формате XML в течение трех рабочих дней с момента принятия распоряжения.

8. Контроль за выполнением настоящего распоряжения оставляю за собой.

Заместитель министра  
имущественных отношений  
Московской области



С.В. Бозриков

12.08.2021

15BP-1451

Кадастровый номер земельного участка:	Приложение № 1 к Распоряжению Минмособлмушества от №
	Муниципальный район/городской округ:
50:19:0020101:1365	Рузский г.о.
50:19:0020201:180	Рузский г.о.
50:19:0020201:191	Рузский г.о.
50:19:0020201:213	Рузский г.о.
50:19:0020201:215	Рузский г.о.
50:19:0020201:238	Рузский г.о.
50:19:0020201:239	Рузский г.о.
50:19:0020204:134	Рузский г.о.
50:19:0020204:145	Рузский г.о.
50:19:0020204:178	Рузский г.о.
50:19:0020204:535	Рузский г.о.
50:19:0020205:1672	Рузский г.о.
50:19:0020205:1698	Рузский г.о.
50:19:0020205:22	Рузский г.о.
50:19:0020301:158	Рузский г.о.
50:19:0020301:176	Рузский г.о.
50:19:0020301:281	Рузский г.о.
50:19:0020301:307	Рузский г.о.
50:19:0020301:320	Рузский г.о.
50:19:0020301:336	Рузский г.о.
50:19:0020301:340	Рузский г.о.
50:19:0020301:344	Рузский г.о.
50:19:0020301:373	Рузский г.о.
50:19:0020301:377	Рузский г.о.
50:19:0020301:380	Рузский г.о.
50:19:0020301:471	Рузский г.о.
50:19:0020301:472	Рузский г.о.
50:19:0020301:477	Рузский г.о.
50:19:0020301:68	Рузский г.о.
50:19:0020301:79	Рузский г.о.
50:19:0020301:85	Рузский г.о.
50:19:0020301:98	Рузский г.о.
50:19:0020302:608	Рузский г.о.
50:19:0020304:12	Рузский г.о.
50:19:0020305:1	Рузский г.о.
50:19:0020305:10	Рузский г.о.
50:19:0020305:11	Рузский г.о.
50:19:0020305:12	Рузский г.о.
50:19:0020305:13	Рузский г.о.
50:19:0020305:14	Рузский г.о.
50:19:0020305:15	Рузский г.о.
50:19:0020305:16	Рузский г.о.
50:19:0020305:17	Рузский г.о.
50:19:0020305:18	Рузский г.о.
50:19:0020305:19	Рузский г.о.
50:19:0020305:2	Рузский г.о.
50:19:0020305:20	Рузский г.о.
50:19:0020305:3	Рузский г.о.
50:19:0020305:33	Рузский г.о.
50:19:0020305:4	Рузский г.о.
50:19:0020305:5	Рузский г.о.
50:19:0020305:6	Рузский г.о.
50:19:0020305:7	Рузский г.о.
50:19:0020305:8	Рузский г.о.
50:19:0020305:9	Рузский г.о.
50:19:0020306:15	Рузский г.о.
50:19:0020312:143	Рузский г.о.
50:19:0020313:10	Рузский г.о.
50:19:0020313:135	Рузский г.о.
50:19:0020313:92	Рузский г.о.
50:19:0020314:59	Рузский г.о.
50:19:0020314:6	Рузский г.о.
50:19:0020314:61	Рузский г.о.
50:19:0020314:71	Рузский г.о.
50:19:0020314:73	Рузский г.о.
50:19:0020314:75	Рузский г.о.
50:19:0020314:78	Рузский г.о.
50:19:0020314:79	Рузский г.о.
50:19:0020314:81	Рузский г.о.
50:19:0020314:82	Рузский г.о.
50:19:0020314:83	Рузский г.о.
50:19:0020314:84	Рузский г.о.
50:19:0020314:86	Рузский г.о.
50:19:0020314:88	Рузский г.о.
50:19:0020314:93	Рузский г.о.
50:19:0020314:94	Рузский г.о.
50:19:0020314:96	Рузский г.о.
50:19:0020314:97	Рузский г.о.
50:19:0020315:132	Рузский г.о.
50:19:0020315:155	Рузский г.о.
50:19:0020315:165	Рузский г.о.
50:19:0020315:172	Рузский г.о.

50:19:0020315:295	Рузский г.о.
50:19:0020315:3753	Рузский г.о.
50:19:0020315:3823	Рузский г.о.
50:19:0020315:3845	Рузский г.о.
50:19:0020315:3846	Рузский г.о.
50:19:0020315:3847	Рузский г.о.
50:19:0020315:389	Рузский г.о.
50:19:0020315:3949	Рузский г.о.
50:19:0020315:3951	Рузский г.о.
50:19:0020315:3953	Рузский г.о.
50:19:0020315:3976	Рузский г.о.
50:19:0020315:4029	Рузский г.о.
50:19:0020315:4127	Рузский г.о.
50:19:0020315:419	Рузский г.о.
50:19:0020315:4451	Рузский г.о.
50:19:0020315:446	Рузский г.о.
50:19:0020315:453	Рузский г.о.
50:19:0020315:4658	Рузский г.о.
50:19:0020315:470	Рузский г.о.
50:19:0020315:4996	Рузский г.о.
50:19:0020315:505	Рузский г.о.
50:19:0020315:564	Рузский г.о.
50:19:0020315:573	Рузский г.о.
50:19:0020315:581	Рузский г.о.
50:19:0020315:585	Рузский г.о.
50:19:0020315:636	Рузский г.о.
50:19:0020315:649	Рузский г.о.
50:19:0020315:677	Рузский г.о.
50:19:0020315:680	Рузский г.о.
50:19:0020315:682	Рузский г.о.
50:19:0020315:697	Рузский г.о.
50:19:0020315:718	Рузский г.о.
50:19:0020315:720	Рузский г.о.
50:19:0020316:1	Рузский г.о.
50:19:0020316:10	Рузский г.о.
50:19:0020316:101	Рузский г.о.
50:19:0020316:104	Рузский г.о.
50:19:0020316:106	Рузский г.о.
50:19:0020316:108	Рузский г.о.
50:19:0020316:109	Рузский г.о.
50:19:0020316:12	Рузский г.о.
50:19:0020316:20	Рузский г.о.
50:19:0020316:28	Рузский г.о.
50:19:0020316:30	Рузский г.о.
50:19:0020316:31	Рузский г.о.
50:19:0020316:35	Рузский г.о.
50:19:0020316:37	Рузский г.о.
50:19:0020316:39	Рузский г.о.
50:19:0020316:42	Рузский г.о.
50:19:0020316:48	Рузский г.о.
50:19:0020316:5	Рузский г.о.
50:19:0020316:50	Рузский г.о.
50:19:0020316:51	Рузский г.о.
50:19:0020316:52	Рузский г.о.
50:19:0020316:58	Рузский г.о.
50:19:0020316:6	Рузский г.о.
50:19:0020316:61	Рузский г.о.
50:19:0020316:64	Рузский г.о.
50:19:0020316:66	Рузский г.о.
50:19:0020316:69	Рузский г.о.
50:19:0020316:7	Рузский г.о.
50:19:0020316:70	Рузский г.о.
50:19:0020316:71	Рузский г.о.
50:19:0020316:75	Рузский г.о.
50:19:0020316:80	Рузский г.о.
50:19:0020316:83	Рузский г.о.
50:19:0020316:84	Рузский г.о.
50:19:0020316:87	Рузский г.о.
50:19:0020316:89	Рузский г.о.
50:19:0020316:9	Рузский г.о.
50:19:0020316:90	Рузский г.о.
50:19:0020316:94	Рузский г.о.
50:19:0020316:95	Рузский г.о.
50:19:0020316:97	Рузский г.о.
50:19:0020317:1	Рузский г.о.
50:19:0020317:10	Рузский г.о.
50:19:0020317:21	Рузский г.о.
50:19:0020317:29	Рузский г.о.
50:19:0020317:30	Рузский г.о.
50:19:0020317:31	Рузский г.о.
50:19:0020317:32	Рузский г.о.
50:19:0020317:33	Рузский г.о.
50:19:0020317:34	Рузский г.о.
50:19:0020317:35	Рузский г.о.
50:19:0020317:36	Рузский г.о.
50:19:0020317:37	Рузский г.о.
50:19:0020317:38	Рузский г.о.
50:19:0020317:39	Рузский г.о.
50:19:0020317:41	Рузский г.о.
50:19:0020317:42	Рузский г.о.
50:19:0020317:43	Рузский г.о.
50:19:0020317:44	Рузский г.о.
50:19:0020317:45	Рузский г.о.
50:19:0020317:46	Рузский г.о.
50:19:0020317:47	Рузский г.о.

50:19:0020317:48	Рузский г.о.
50:19:0020317:49	Рузский г.о.
50:19:0020317:50	Рузский г.о.
50:19:0020317:51	Рузский г.о.
50:19:0020317:52	Рузский г.о.
50:19:0020317:53	Рузский г.о.
50:19:0020317:54	Рузский г.о.
50:19:0020317:55	Рузский г.о.
50:19:0020317:56	Рузский г.о.
50:19:0020317:57	Рузский г.о.
50:20:0000000:1000	Одинцовский г.о.
50:20:0000000:1166	Одинцовский г.о.
50:20:0000000:134	Одинцовский г.о.
50:20:0000000:1731	Одинцовский г.о.
50:20:0000000:1732	Одинцовский г.о.
50:20:0000000:1747	Одинцовский г.о.
50:20:0000000:1784	Одинцовский г.о.
50:20:0000000:274282	Одинцовский г.о.
50:20:0000000:297099	Одинцовский г.о.
50:20:0000000:297117	Одинцовский г.о.
50:20:0000000:303525	Одинцовский г.о.
50:20:0000000:307119	Одинцовский г.о.
50:20:0000000:307170	Одинцовский г.о.
50:20:0000000:307260	Одинцовский г.о.
50:20:0000000:943	Одинцовский г.о.
50:20:0000000:997	Одинцовский г.о.
50:20:0090310:107	Одинцовский г.о.
50:20:0090311:10	Одинцовский г.о.
50:20:0090313:1	Одинцовский г.о.
50:20:0090313:10	Одинцовский г.о.
50:20:0090313:11	Одинцовский г.о.
50:20:0090313:110	Одинцовский г.о.
50:20:0090313:113	Одинцовский г.о.
50:20:0090313:114	Одинцовский г.о.
50:20:0090313:116	Одинцовский г.о.
50:20:0090313:12	Одинцовский г.о.
50:20:0090313:13	Одинцовский г.о.
50:20:0090313:15	Одинцовский г.о.
50:20:0090313:16	Одинцовский г.о.
50:20:0090313:18	Одинцовский г.о.
50:20:0090313:2	Одинцовский г.о.
50:20:0090313:20	Одинцовский г.о.
50:20:0090313:21	Одинцовский г.о.
50:20:0090313:24	Одинцовский г.о.
50:20:0090313:245	Одинцовский г.о.
50:20:0090313:247	Одинцовский г.о.
50:20:0090313:251	Одинцовский г.о.
50:20:0090313:269	Одинцовский г.о.
50:20:0090313:270	Одинцовский г.о.
50:20:0090313:292	Одинцовский г.о.
50:20:0090313:295	Одинцовский г.о.
50:20:0090313:297	Одинцовский г.о.
50:20:0090313:299	Одинцовский г.о.
50:20:0090313:3	Одинцовский г.о.
50:20:0090313:310	Одинцовский г.о.
50:20:0090313:311	Одинцовский г.о.
50:20:0090313:33	Одинцовский г.о.
50:20:0090313:35	Одинцовский г.о.
50:20:0090313:39	Одинцовский г.о.
50:20:0090313:42	Одинцовский г.о.
50:20:0090313:43	Одинцовский г.о.
50:20:0090313:5	Одинцовский г.о.
50:20:0090313:51	Одинцовский г.о.
50:20:0090313:53	Одинцовский г.о.
50:20:0090313:59	Одинцовский г.о.
50:20:0090313:6	Одинцовский г.о.
50:20:0090313:61	Одинцовский г.о.
50:20:0090313:65	Одинцовский г.о.
50:20:0090313:67	Одинцовский г.о.
50:20:0090313:68	Одинцовский г.о.
50:20:0090313:7	Одинцовский г.о.
50:20:0090313:8	Одинцовский г.о.
50:20:0090313:80	Одинцовский г.о.
50:20:0090313:84	Одинцовский г.о.
50:20:0090313:85	Одинцовский г.о.
50:20:0090313:9	Одинцовский г.о.
50:20:0090313:90	Одинцовский г.о.
50:20:0090313:91	Одинцовский г.о.
50:20:0090313:95	Одинцовский г.о.
50:20:0090313:99	Одинцовский г.о.
50:20:0090319:112	Одинцовский г.о.
50:20:0090319:119	Одинцовский г.о.
50:20:0090319:125	Одинцовский г.о.
50:20:0090319:126	Одинцовский г.о.
50:20:0090319:158	Одинцовский г.о.
50:20:0090319:194	Одинцовский г.о.
50:20:0090319:209	Одинцовский г.о.
50:20:0090319:215	Одинцовский г.о.
50:20:0090319:217	Одинцовский г.о.
50:20:0090319:281	Одинцовский г.о.
50:20:0090319:282	Одинцовский г.о.
50:20:0090319:323	Одинцовский г.о.
50:20:0090319:63	Одинцовский г.о.
50:20:0090319:75	Одинцовский г.о.
50:20:0090319:79	Одинцовский г.о.

50:20:0090319:82	Одинцовский г.о.
50:20:0090320:191	Одинцовский г.о.
50:20:0090321:1002	Одинцовский г.о.
50:20:0090321:1005	Одинцовский г.о.
50:20:0090321:1061	Одинцовский г.о.
50:20:0090321:1062	Одинцовский г.о.
50:20:0090321:1066	Одинцовский г.о.
50:20:0090321:1067	Одинцовский г.о.
50:20:0090321:1073	Одинцовский г.о.
50:20:0090321:1079	Одинцовский г.о.
50:20:0090321:1081	Одинцовский г.о.
50:20:0090321:1085	Одинцовский г.о.
50:20:0090321:1087	Одинцовский г.о.
50:20:0090321:1099	Одинцовский г.о.
50:20:0090321:1108	Одинцовский г.о.
50:20:0090321:1116	Одинцовский г.о.
50:20:0090321:1122	Одинцовский г.о.
50:20:0090321:1123	Одинцовский г.о.
50:20:0090321:1124	Одинцовский г.о.
50:20:0090321:1125	Одинцовский г.о.
50:20:0090321:1155	Одинцовский г.о.
50:20:0090321:1157	Одинцовский г.о.
50:20:0090321:1158	Одинцовский г.о.
50:20:0090321:1174	Одинцовский г.о.
50:20:0090321:1180	Одинцовский г.о.
50:20:0090321:1183	Одинцовский г.о.
50:20:0090321:345	Одинцовский г.о.
50:20:0090321:384	Одинцовский г.о.
50:20:0090321:392	Одинцовский г.о.
50:20:0090321:524	Одинцовский г.о.
50:20:0090321:530	Одинцовский г.о.
50:20:0090321:560	Одинцовский г.о.
50:20:0090321:563	Одинцовский г.о.
50:20:0090321:571	Одинцовский г.о.
50:20:0090321:574	Одинцовский г.о.
50:20:0090321:582	Одинцовский г.о.
50:20:0090321:591	Одинцовский г.о.
50:20:0090321:601	Одинцовский г.о.
50:20:0090321:695	Одинцовский г.о.
50:20:0090321:731	Одинцовский г.о.
50:20:0090321:732	Одинцовский г.о.
50:20:0090321:735	Одинцовский г.о.
50:20:0090321:741	Одинцовский г.о.
50:20:0090321:779	Одинцовский г.о.
50:20:0090321:788	Одинцовский г.о.
50:20:0090321:795	Одинцовский г.о.
50:20:0090321:843	Одинцовский г.о.
50:20:0090321:844	Одинцовский г.о.
50:20:0090321:845	Одинцовский г.о.
50:20:0090321:847	Одинцовский г.о.
50:20:0090321:848	Одинцовский г.о.
50:20:0090321:851	Одинцовский г.о.
50:20:0090321:853	Одинцовский г.о.
50:20:0090321:854	Одинцовский г.о.
50:20:0090321:855	Одинцовский г.о.
50:20:0090321:883	Одинцовский г.о.
50:20:0090321:985	Одинцовский г.о.
50:20:0090321:986	Одинцовский г.о.
50:20:0090322:10	Одинцовский г.о.
50:20:0090322:106	Одинцовский г.о.
50:20:0090322:11	Одинцовский г.о.
50:20:0090322:112	Одинцовский г.о.
50:20:0090322:113	Одинцовский г.о.
50:20:0090322:119	Одинцовский г.о.
50:20:0090322:12	Одинцовский г.о.
50:20:0090322:13	Одинцовский г.о.
50:20:0090322:133	Одинцовский г.о.
50:20:0090322:14	Одинцовский г.о.
50:20:0090322:142	Одинцовский г.о.
50:20:0090322:145	Одинцовский г.о.
50:20:0090322:15	Одинцовский г.о.
50:20:0090322:16	Одинцовский г.о.
50:20:0090322:17	Одинцовский г.о.
50:20:0090322:21	Одинцовский г.о.
50:20:0090322:22	Одинцовский г.о.
50:20:0090322:39	Одинцовский г.о.
50:20:0090322:41	Одинцовский г.о.
50:20:0090322:44	Одинцовский г.о.
50:20:0090322:48	Одинцовский г.о.
50:20:0090322:49	Одинцовский г.о.
50:20:0090322:56	Одинцовский г.о.
50:20:0090322:60	Одинцовский г.о.
50:20:0090322:61	Одинцовский г.о.
50:20:0090322:62	Одинцовский г.о.
50:20:0090322:63	Одинцовский г.о.
50:20:0090322:68	Одинцовский г.о.
50:20:0090322:73	Одинцовский г.о.
50:20:0090322:76	Одинцовский г.о.
50:20:0090322:85	Одинцовский г.о.
50:20:0090322:86	Одинцовский г.о.
50:20:0090323:1	Одинцовский г.о.
50:20:0090323:4	Одинцовский г.о.
50:20:0090421:10	Одинцовский г.о.
50:20:0090421:15	Одинцовский г.о.
50:20:0090421:16	Одинцовский г.о.
50:20:0090421:34	Одинцовский г.о.
50:20:0090421:82	Одинцовский г.о.

50:20:0090421:86	Одинцовский г.о.
50:20:0090422:195	Одинцовский г.о.
50:20:0090422:242	Одинцовский г.о.
50:20:0090422:264	Одинцовский г.о.
50:20:0090422:319	Одинцовский г.о.
50:20:0090422:495	Одинцовский г.о.
50:20:0090422:516	Одинцовский г.о.
50:20:0090422:543	Одинцовский г.о.
50:20:0090428:1361	Одинцовский г.о.
50:20:0090428:1367	Одинцовский г.о.
50:20:0090428:1878	Одинцовский г.о.
50:20:0090428:1879	Одинцовский г.о.
50:20:0090428:1880	Одинцовский г.о.
50:20:0090428:1881	Одинцовский г.о.
50:20:0090428:1882	Одинцовский г.о.
50:20:0090428:1885	Одинцовский г.о.
50:20:0090428:1887	Одинцовский г.о.
50:20:0090428:1901	Одинцовский г.о.
50:20:0090428:1902	Одинцовский г.о.
50:20:0090428:1903	Одинцовский г.о.
50:20:0090428:1904	Одинцовский г.о.
50:20:0090428:1905	Одинцовский г.о.
50:20:0090428:1906	Одинцовский г.о.
50:20:0090428:1907	Одинцовский г.о.
50:20:0090428:476	Одинцовский г.о.
50:20:0090428:478	Одинцовский г.о.
50:20:0090428:479	Одинцовский г.о.
50:20:0090428:519	Одинцовский г.о.
50:20:0090428:522	Одинцовский г.о.
50:20:0090428:71	Одинцовский г.о.
50:20:0090428:76	Одинцовский г.о.
50:20:0090429:1	Одинцовский г.о.
50:20:0090429:135	Одинцовский г.о.
50:20:0090429:2	Одинцовский г.о.
50:20:0090429:51	Одинцовский г.о.
50:20:0090429:52	Одинцовский г.о.
50:20:0090429:53	Одинцовский г.о.
50:20:0090429:55	Одинцовский г.о.
50:20:0090429:56	Одинцовский г.о.
50:20:0090429:58	Одинцовский г.о.
50:20:0090429:60	Одинцовский г.о.
50:20:0090429:61	Одинцовский г.о.
50:20:0090429:62	Одинцовский г.о.
50:20:0090429:64	Одинцовский г.о.
50:20:0090429:65	Одинцовский г.о.
50:20:0090429:68	Одинцовский г.о.
50:20:0090429:70	Одинцовский г.о.
50:20:0090429:71	Одинцовский г.о.
50:20:0090429:72	Одинцовский г.о.
50:20:0090429:73	Одинцовский г.о.
50:20:0090429:75	Одинцовский г.о.
50:20:0090429:76	Одинцовский г.о.
50:20:0090429:77	Одинцовский г.о.
50:20:0090429:79	Одинцовский г.о.
50:20:0090507:505	Одинцовский г.о.
50:20:0090510:10	Одинцовский г.о.
50:20:0090510:13	Одинцовский г.о.
50:20:0090510:18	Одинцовский г.о.
50:20:0090510:20	Одинцовский г.о.
50:20:0090510:24	Одинцовский г.о.
50:20:0090510:25	Одинцовский г.о.
50:20:0090510:26	Одинцовский г.о.
50:20:0090510:29	Одинцовский г.о.
50:20:0090510:3	Одинцовский г.о.
50:20:0090510:30	Одинцовский г.о.
50:20:0090510:33	Одинцовский г.о.
50:20:0090510:34	Одинцовский г.о.
50:20:0090510:39	Одинцовский г.о.
50:20:0090510:4	Одинцовский г.о.
50:20:0090510:42	Одинцовский г.о.
50:20:0090510:51	Одинцовский г.о.
50:20:0090510:52	Одинцовский г.о.
50:20:0090510:7	Одинцовский г.о.
50:20:0090510:8	Одинцовский г.о.
50:20:0090510:9	Одинцовский г.о.
50:20:0090511:106	Одинцовский г.о.
50:20:0090511:107	Одинцовский г.о.
50:20:0090511:108	Одинцовский г.о.
50:20:0090511:110	Одинцовский г.о.
50:20:0090511:111	Одинцовский г.о.
50:20:0090511:207	Одинцовский г.о.
50:20:0090511:208	Одинцовский г.о.
50:20:0090511:213	Одинцовский г.о.
50:20:0090511:214	Одинцовский г.о.
50:20:0090511:221	Одинцовский г.о.
50:20:0090511:232	Одинцовский г.о.
50:20:0090511:24	Одинцовский г.о.
50:20:0090511:25	Одинцовский г.о.
50:20:0090511:260	Одинцовский г.о.
50:20:0090511:28	Одинцовский г.о.
50:20:0090511:29	Одинцовский г.о.
50:20:0090511:30	Одинцовский г.о.
50:20:0090511:31	Одинцовский г.о.
50:20:0090511:37	Одинцовский г.о.
50:20:0090511:38	Одинцовский г.о.
50:20:0090511:39	Одинцовский г.о.
50:20:0090511:40	Одинцовский г.о.
50:20:0090511:44	Одинцовский г.о.



50:20:0090511:50	Одинцовский г.о.
50:20:0090511:52	Одинцовский г.о.
50:20:0090511:55	Одинцовский г.о.
50:20:0090511:58	Одинцовский г.о.
50:20:0090511:59	Одинцовский г.о.
50:20:0090511:60	Одинцовский г.о.
50:20:0090511:66	Одинцовский г.о.
50:20:0090511:71	Одинцовский г.о.
50:20:0090511:72	Одинцовский г.о.
50:20:0090511:74	Одинцовский г.о.
50:20:0090511:78	Одинцовский г.о.
50:20:0090511:81	Одинцовский г.о.
50:20:0090511:83	Одинцовский г.о.
50:20:0090511:84	Одинцовский г.о.
50:20:0090511:88	Одинцовский г.о.
50:20:0090511:91	Одинцовский г.о.
50:20:0090511:94	Одинцовский г.о.
50:20:0090511:97	Одинцовский г.о.
50:20:0090511:98	Одинцовский г.о.
50:20:0090511:99	Одинцовский г.о.
50:20:0090524:101	Одинцовский г.о.
50:20:0090524:170	Одинцовский г.о.
50:20:0090524:171	Одинцовский г.о.
50:20:0090524:187	Одинцовский г.о.
50:20:0090524:588	Одинцовский г.о.
50:20:0090524:99	Одинцовский г.о.
50:20:00905611:246	Одинцовский г.о.
50:20:0100101:4839	Одинцовский г.о.
50:20:0100101:4851	Одинцовский г.о.
50:20:0100101:4924	Одинцовский г.о.
50:20:0100101:4941	Одинцовский г.о.
50:20:0100313:1003	Одинцовский г.о.
50:20:0100313:1070	Одинцовский г.о.
50:20:0100313:1186	Одинцовский г.о.
50:20:0100313:1382	Одинцовский г.о.
50:20:0100313:1525	Одинцовский г.о.
50:20:0100313:269	Одинцовский г.о.
50:20:0100313:315	Одинцовский г.о.
50:20:0100313:340	Одинцовский г.о.
50:20:0100313:357	Одинцовский г.о.
50:20:0100313:364	Одинцовский г.о.
50:20:0100313:365	Одинцовский г.о.
50:20:0100313:368	Одинцовский г.о.
50:20:0100313:371	Одинцовский г.о.
50:20:0100313:376	Одинцовский г.о.
50:20:0100313:378	Одинцовский г.о.
50:20:0100313:384	Одинцовский г.о.
50:20:0100313:401	Одинцовский г.о.
50:20:0100313:408	Одинцовский г.о.
50:20:0100313:416	Одинцовский г.о.
50:20:0100313:448	Одинцовский г.о.
50:20:0100313:457	Одинцовский г.о.
50:20:0100313:459	Одинцовский г.о.
50:20:0100313:462	Одинцовский г.о.
50:20:0100313:465	Одинцовский г.о.
50:20:0100313:479	Одинцовский г.о.
50:20:0100313:487	Одинцовский г.о.
50:20:0100313:496	Одинцовский г.о.
50:20:0100313:514	Одинцовский г.о.
50:20:0100313:984	Одинцовский г.о.
50:20:0100313:986	Одинцовский г.о.
50:20:0100313:987	Одинцовский г.о.
50:20:0100815:106	Одинцовский г.о.
50:20:0100815:107	Одинцовский г.о.
50:20:0100815:236	Одинцовский г.о.
50:20:0100815:96	Одинцовский г.о.
50:20:0100821:53	Одинцовский г.о.
50:20:0100821:54	Одинцовский г.о.
50:20:0100821:55	Одинцовский г.о.
50:20:0100821:69	Одинцовский г.о.
50:20:0100821:70	Одинцовский г.о.
50:19:0020201	Рузский г.о.
50:19:0020204	Рузский г.о.
50:19:0020205	Рузский г.о.
50:19:0020312	Рузский г.о.
50:19:0020313	Рузский г.о.
50:19:0020314	Рузский г.о.
50:19:0020315	Рузский г.о.
50:19:0020316	Рузский г.о.
50:19:0020317	Рузский г.о.
50:19:0020302	Рузский г.о.
50:19:0020305	Рузский г.о.
50:20:0090319	Одинцовский г.о.
50:20:0090321	Одинцовский г.о.
50:20:0090322	Одинцовский г.о.
50:20:0090323	Одинцовский г.о.
50:20:0090421	Одинцовский г.о.
50:20:0090422	Одинцовский г.о.
50:20:0090428	Одинцовский г.о.
50:20:0090513	Одинцовский г.о.
50:20:0090524	Одинцовский г.о.
50:20:0100815	Одинцовский г.о.
50:20:0100821	Одинцовский г.о.
50:20:0100910	Одинцовский г.о.
50:20:0090313	Одинцовский г.о.
50:20:0090511	Одинцовский г.о.
50:20:0090510	Одинцовский г.о.
50:20:0090429	Одинцовский г.о.

**ОПИСАНИЕ МЕСТОПОЛОЖЕНИЯ ГРАНИЦ**  
**Публичного сервитута в целях размещения объекта**  
**электросетевого хозяйства ВЛ 110 кВ Кубинка-Мухино**  
 (наименование публичного сервитута (далее - объект))

**Раздел 1**

Сведения об объекте		
№ п/п	Характеристики объекта	Описание характеристик
1	2	3
1	Местоположение объекта	Московская область, Рузский городской округ, Одинцовский городской округ
2	Площадь объекта +/- величина погрешности определения площади (Р +/- Дельта Р)	776250 кв.м ± 308 кв.м.
3	Иные характеристики объекта	Вид объекта реестра границ: Зона с особыми условиями использования территории. Содержание ограничений использования объектов недвижимости в пределах зоны или территории: Публичный сервитут, для целей размещения линейных объектов, их неотъемлемых технологических частей. Срок установления 49 лет

**Раздел 2**

Сведения о местоположении границ объекта					
1. Система координат <u>МСК-50 (зона 1)</u>					
2. Сведения о характерных точках границ объекта					
Обозначение характерных точек границ	Координаты, м		Метод определения координат характерной точки	Средняя квадратическая погрешность положения характерной точки (Mt), м	Описание обозначения точки на местности (при наличии)
	X	Y			
1	2	3	4	5	6
1	448881.53	1314358.67	Аналитический метод	0.10	-
2	448844.01	1314378.24	Аналитический метод	0.10	-
3	448822.86	1314407.58	Аналитический метод	0.10	-
4	448846.06	1314437.23	Аналитический метод	0.10	-
5	448847.29	1314439.10	Аналитический метод	0.10	-
6	448892.40	1314496.57	Аналитический метод	0.10	-
7	448913.43	1314511.10	Аналитический метод	0.10	-
8	448907.27	1314515.55	Аналитический метод	0.10	-

9	448907.17	1314515.63	Аналитический метод	0.10	-
10	448896.82	1314523.31	Аналитический метод	0.10	-
11	448896.68	1314523.42	Аналитический метод	0.10	-
12	448879.75	1314536.45	Аналитический метод	0.10	-
13	448865.92	1314526.89	Аналитический метод	0.10	-
14	448808.36	1314468.15	Аналитический метод	0.10	-
15	448806.35	1314465.10	Аналитический метод	0.10	-
16	448774.21	1314421.67	Аналитический метод	0.10	-
17	448771.50	1314416.63	Аналитический метод	0.10	-
18	448770.26	1314410.01	Аналитический метод	0.10	-
19	448771.19	1314401.16	Аналитический метод	0.10	-
20	448774.98	1314394.48	Аналитический метод	0.10	-
21	448815.11	1314347.85	Аналитический метод	0.10	-
22	448819.16	1314344.62	Аналитический метод	0.10	-
23	448855.25	1314321.52	Аналитический метод	0.10	-
24	448874.71	1314349.46	Аналитический метод	0.10	-
1	448881.53	1314358.67	Аналитический метод	0.10	-
-	-	-	-	-	-
25	448931.12	1314523.32	Аналитический метод	0.10	-
26	448995.89	1314568.09	Аналитический метод	0.10	-
27	449182.43	1314480.81	Аналитический метод	0.10	-
28	449404.45	1314378.44	Аналитический метод	0.10	-
29	449626.20	1314275.98	Аналитический метод	0.10	-
30	449848.39	1314172.94	Аналитический метод	0.10	-
31	450070.37	1314070.08	Аналитический метод	0.10	-
32	450292.51	1313967.40	Аналитический метод	0.10	-
33	450379.01	1313927.42	Аналитический метод	0.10	-
34	450377.70	1313972.08	Аналитический метод	0.10	-
35	450309.29	1314003.70	Аналитический метод	0.10	-
36	450087.17	1314106.37	Аналитический метод	0.10	-
37	449865.21	1314209.23	Аналитический метод	0.10	-
38	449643.00	1314312.28	Аналитический метод	0.10	-
39	449421.21	1314414.76	Аналитический метод	0.10	-
40	449199.28	1314517.08	Аналитический метод	0.10	-
41	449002.96	1314608.93	Аналитический метод	0.10	-
42	448997.94	1314610.51	Аналитический метод	0.10	-
43	448992.17	1314610.69	Аналитический метод	0.10	-
44	448986.68	1314609.53	Аналитический метод	0.10	-
45	448982.12	1314607.18	Аналитический метод	0.10	-
46	448897.26	1314548.55	Аналитический метод	0.10	-
47	448908.85	1314539.62	Аналитический метод	0.10	-
48	448912.07	1314537.23	Аналитический метод	0.10	-
49	448914.36	1314535.28	Аналитический метод	0.10	-
50	448917.84	1314532.94	Аналитический метод	0.10	-

51	448919.08	1314532.03	Аналитический метод	0.10	-
25	448931.12	1314523.32	Аналитический метод	0.10	-
-	-	-	-	-	-
52	451474.87	1313463.78	Аналитический метод	0.10	-
53	451472.32	1313503.73	Аналитический метод	0.10	-
54	451406.68	1313496.61	Аналитический метод	0.10	-
55	451202.74	1313590.12	Аналитический метод	0.10	-
56	450976.42	1313694.94	Аналитический метод	0.10	-
57	450753.72	1313797.95	Аналитический метод	0.10	-
58	450531.72	1313900.90	Аналитический метод	0.10	-
59	450387.50	1313967.55	Аналитический метод	0.10	-
60	450388.65	1313937.42	Аналитический метод	0.10	-
61	450389.20	1313922.71	Аналитический метод	0.10	-
62	450514.92	1313864.60	Аналитический метод	0.10	-
63	450736.90	1313761.66	Аналитический метод	0.10	-
64	450959.62	1313658.65	Аналитический метод	0.10	-
65	451186.01	1313553.81	Аналитический метод	0.10	-
66	451394.56	1313458.17	Аналитический метод	0.10	-
67	451397.15	1313457.19	Аналитический метод	0.10	-
68	451400.28	1313456.53	Аналитический метод	0.10	-
69	451403.44	1313456.21	Аналитический метод	0.10	-
70	451406.04	1313456.32	Аналитический метод	0.10	-
52	451474.87	1313463.78	Аналитический метод	0.10	-
-	-	-	-	-	-
71	451510.63	1313467.66	Аналитический метод	0.10	-
72	451588.22	1313476.07	Аналитический метод	0.10	-
73	451771.01	1313496.73	Аналитический метод	0.10	-
74	451782.64	1313502.21	Аналитический метод	0.10	-
75	451788.53	1313513.65	Аналитический метод	0.10	-
76	451793.86	1313549.17	Аналитический метод	0.10	-
77	451792.85	1313559.03	Аналитический метод	0.10	-
78	451787.23	1313567.19	Аналитический метод	0.10	-
79	451710.62	1313634.13	Аналитический метод	0.10	-
80	451717.57	1313857.30	Аналитический метод	0.10	-
81	451724.25	1314098.76	Аналитический метод	0.10	-
82	451748.41	1314299.69	Аналитический метод	0.10	-
83	451772.41	1314497.20	Аналитический метод	0.10	-
84	451772.35	1314500.57	Аналитический метод	0.10	-
85	451737.09	1314803.97	Аналитический метод	0.10	-
86	451736.83	1314805.72	Аналитический метод	0.10	-
87	451714.06	1314922.89	Аналитический метод	0.10	-
88	451684.23	1315077.42	Аналитический метод	0.10	-
89	451637.71	1315317.30	Аналитический метод	0.10	-
90	451590.54	1315561.65	Аналитический метод	0.10	-

91	451539.42	1315826.72	Аналитический метод	0.10	-
92	451492.05	1316072.04	Аналитический метод	0.10	-
93	451442.72	1316327.80	Аналитический метод	0.10	-
94	451393.48	1316583.15	Аналитический метод	0.10	-
95	451346.20	1316828.69	Аналитический метод	0.10	-
96	451297.80	1317079.03	Аналитический метод	0.10	-
97	451248.97	1317332.33	Аналитический метод	0.10	-
98	451196.95	1317601.53	Аналитический метод	0.10	-
99	451149.62	1317846.75	Аналитический метод	0.10	-
100	451145.02	1317876.17	Аналитический метод	0.10	-
101	451128.10	1317883.18	Аналитический метод	0.10	-
102	451129.98	1317874.44	Аналитический метод	0.10	-
103	451101.99	1317892.48	Аналитический метод	0.10	-
104	451110.30	1317839.48	Аналитический метод	0.10	-
105	451157.68	1317593.94	Аналитический метод	0.10	-
106	451209.70	1317324.75	Аналитический метод	0.10	-
107	451258.53	1317071.45	Аналитический метод	0.10	-
108	451306.94	1316821.11	Аналитический метод	0.10	-
109	451354.20	1316575.58	Аналитический метод	0.10	-
110	451403.45	1316320.23	Аналитический метод	0.10	-
111	451452.78	1316064.46	Аналитический метод	0.10	-
112	451500.15	1315819.14	Аналитический метод	0.10	-
113	451551.27	1315554.07	Аналитический метод	0.10	-
114	451598.44	1315309.70	Аналитический метод	0.10	-
115	451644.89	1315070.21	Аналитический метод	0.10	-
116	451674.28	1314917.95	Аналитический метод	0.10	-
117	451697.44	1314798.70	Аналитический метод	0.10	-
118	451732.30	1314498.71	Аналитический метод	0.10	-
119	451708.70	1314304.49	Аналитический метод	0.10	-
120	451684.44	1314102.68	Аналитический метод	0.10	-
121	451684.29	1314100.77	Аналитический метод	0.10	-
122	451677.61	1313858.71	Аналитический метод	0.10	-
123	451670.37	1313626.44	Аналитический метод	0.10	-
124	451670.77	1313621.77	Аналитический метод	0.10	-
125	451672.48	1313616.84	Аналитический метод	0.10	-
126	451674.80	1313612.88	Аналитический метод	0.10	-
127	451677.62	1313609.85	Аналитический метод	0.10	-
128	451752.69	1313544.27	Аналитический метод	0.10	-
129	451751.25	1313534.76	Аналитический метод	0.10	-
130	451583.82	1313515.82	Аналитический метод	0.10	-
131	451513.23	1313508.16	Аналитический метод	0.10	-
132	451514.15	1313500.56	Аналитический метод	0.10	-
133	451508.38	1313500.00	Аналитический метод	0.10	-
71	451510.63	1313467.66	Аналитический метод	0.10	-

-	-	-	-	-	-
134	451142.19	1317894.19	Аналитический метод	0.10	-
135	451134.38	1317944.13	Аналитический метод	0.10	-
136	451120.60	1318146.55	Аналитический метод	0.10	-
137	451110.12	1318349.76	Аналитический метод	0.10	-
138	451099.77	1318553.59	Аналитический метод	0.10	-
139	451089.23	1318758.09	Аналитический метод	0.10	-
140	451083.26	1318870.22	Аналитический метод	0.10	-
141	451081.15	1318878.17	Аналитический метод	0.10	-
142	451076.01	1318884.59	Аналитический метод	0.10	-
143	450900.71	1319029.05	Аналитический метод	0.10	-
144	450724.47	1319173.97	Аналитический метод	0.10	-
145	450548.41	1319318.96	Аналитический метод	0.10	-
146	450372.18	1319463.89	Аналитический метод	0.10	-
147	450195.82	1319609.06	Аналитический метод	0.10	-
148	450019.59	1319754.02	Аналитический метод	0.10	-
149	449936.62	1319822.09	Аналитический метод	0.10	-
150	449930.77	1320050.44	Аналитический метод	0.10	-
151	449923.92	1320305.51	Аналитический метод	0.10	-
152	449917.38	1320555.22	Аналитический метод	0.10	-
153	449910.91	1320800.25	Аналитический метод	0.10	-
154	449904.48	1321045.00	Аналитический метод	0.10	-
155	449898.04	1321289.68	Аналитический метод	0.10	-
156	449891.44	1321544.74	Аналитический метод	0.10	-
157	449884.67	1321799.72	Аналитический метод	0.10	-
158	449878.06	1322054.46	Аналитический метод	0.10	-
159	449871.30	1322309.36	Аналитический метод	0.10	-
160	449864.60	1322563.17	Аналитический метод	0.10	-
161	449864.55	1322565.06	Аналитический метод	0.10	-
162	449857.66	1322569.85	Аналитический метод	0.10	-
163	449857.55	1322569.92	Аналитический метод	0.10	-
164	449823.81	1322593.74	Аналитический метод	0.10	-
165	449824.60	1322562.83	Аналитический метод	0.10	-
166	449831.33	1322308.31	Аналитический метод	0.10	-
167	449838.08	1322053.36	Аналитический метод	0.10	-
168	449844.69	1321798.67	Аналитический метод	0.10	-
169	449851.47	1321543.60	Аналитический метод	0.10	-
170	449858.05	1321288.64	Аналитический метод	0.10	-
171	449864.50	1321043.90	Аналитический метод	0.10	-
172	449870.92	1320799.20	Аналитический метод	0.10	-
173	449877.41	1320554.17	Аналитический метод	0.10	-
174	449883.95	1320304.44	Аналитический метод	0.10	-
175	449890.79	1320049.37	Аналитический метод	0.10	-
176	449895.73	1319811.48	Аналитический метод	0.10	-

177	449897.78	1319803.06	Аналитический метод	0.10	-
178	449903.19	1319796.30	Аналитический метод	0.10	-
179	449994.29	1319723.05	Аналитический метод	0.10	-
180	450170.40	1319578.19	Аналитический метод	0.10	-
181	450346.78	1319433.00	Аналитический метод	0.10	-
182	450523.00	1319288.08	Аналитический метод	0.10	-
183	450699.05	1319143.10	Аналитический метод	0.10	-
184	450875.26	1318998.21	Аналитический метод	0.10	-
185	451042.74	1318858.79	Аналитический метод	0.10	-
186	451049.35	1318754.89	Аналитический метод	0.10	-
187	451059.83	1318551.55	Аналитический метод	0.10	-
188	451070.18	1318347.72	Аналитический метод	0.10	-
189	451080.67	1318144.15	Аналитический метод	0.10	-
190	451094.56	1317940.16	Аналитический метод	0.10	-
191	451094.81	1317938.30	Аналитический метод	0.10	-
192	451094.83	1317938.14	Аналитический метод	0.10	-
193	451104.59	1317932.87	Аналитический метод	0.10	-
194	451106.05	1317932.00	Аналитический метод	0.10	-
195	451119.77	1317922.78	Аналитический метод	0.10	-
196	451120.25	1317922.45	Аналитический метод	0.10	-
197	451120.31	1317922.18	Аналитический метод	0.10	-
198	451132.79	1317914.14	Аналитический метод	0.10	-
199	451127.27	1317903.27	Аналитический метод	0.10	-
134	451142.19	1317894.19	Аналитический метод	0.10	-
-	-	-	-	-	-
200	449863.43	1322608.74	Аналитический метод	0.10	-
201	449860.72	1322714.91	Аналитический метод	0.10	-
202	449853.02	1322983.85	Аналитический метод	0.10	-
203	449849.22	1323139.10	Аналитический метод	0.10	-
204	449842.62	1323384.20	Аналитический метод	0.10	-
205	449836.22	1323629.07	Аналитический метод	0.10	-
206	449830.12	1323874.00	Аналитический метод	0.10	-
207	449823.92	1324119.48	Аналитический метод	0.10	-
208	449817.60	1324364.36	Аналитический метод	0.10	-
209	449811.31	1324609.77	Аналитический метод	0.10	-
210	449804.96	1324859.37	Аналитический метод	0.10	-
211	449804.39	1324863.24	Аналитический метод	0.10	-
212	449776.89	1324947.22	Аналитический метод	0.10	-
213	449892.50	1325169.40	Аналитический метод	0.10	-
214	450007.13	1325391.29	Аналитический метод	0.10	-
215	450026.90	1325429.49	Аналитический метод	0.10	-
216	449993.63	1325452.23	Аналитический метод	0.10	-
217	449971.58	1325409.65	Аналитический метод	0.10	-
218	449857.01	1325187.84	Аналитический метод	0.10	-

219	449736.76	1324958.33	Аналитический метод	0.10	-
220	449734.54	1324950.63	Аналитический метод	0.10	-
221	449735.52	1324942.67	Аналитический метод	0.10	-
222	449765.07	1324854.74	Аналитический метод	0.10	-
223	449771.34	1324608.76	Аналитический метод	0.10	-
224	449777.62	1324363.32	Аналитический метод	0.10	-
225	449783.94	1324118.45	Аналитический метод	0.10	-
226	449790.15	1323873.00	Аналитический метод	0.10	-
227	449796.24	1323628.04	Аналитический метод	0.10	-
228	449802.64	1323383.14	Аналитический метод	0.10	-
229	449809.24	1323138.07	Аналитический метод	0.10	-
230	449813.03	1322982.79	Аналитический метод	0.10	-
231	449820.76	1322712.97	Аналитический метод	0.10	-
232	449822.69	1322637.51	Аналитический метод	0.10	-
200	449863.43	1322608.74	Аналитический метод	0.10	-
-	-	-	-	-	-
233	450043.17	1325460.90	Аналитический метод	0.10	-
234	450067.64	1325508.16	Аналитический метод	0.10	-
235	450182.39	1325730.17	Аналитический метод	0.10	-
236	450294.74	1325947.37	Аналитический метод	0.10	-
237	450375.70	1326104.14	Аналитический метод	0.10	-
238	450488.21	1326321.69	Аналитический метод	0.10	-
239	450597.79	1326533.32	Аналитический метод	0.10	-
240	450834.11	1326586.26	Аналитический метод	0.10	-
241	451185.57	1326664.39	Аналитический метод	0.10	-
242	451200.42	1326667.67	Аналитический метод	0.10	-
243	451191.86	1326676.57	Аналитический метод	0.10	-
244	451167.24	1326701.28	Аналитический метод	0.10	-
245	450825.40	1326625.30	Аналитический метод	0.10	-
246	450580.46	1326570.43	Аналитический метод	0.10	-
247	450576.27	1326568.99	Аналитический метод	0.10	-
248	450572.11	1326566.35	Аналитический метод	0.10	-
249	450568.64	1326563.06	Аналитический метод	0.10	-
250	450566.29	1326559.49	Аналитический метод	0.10	-
251	450452.69	1326340.08	Аналитический метод	0.10	-
252	450340.34	1326122.83	Аналитический метод	0.10	-
253	450259.59	1325966.47	Аналитический метод	0.10	-
254	450146.86	1325748.54	Аналитический метод	0.10	-
255	450031.88	1325526.09	Аналитический метод	0.10	-
256	450009.90	1325483.64	Аналитический метод	0.10	-
233	450043.17	1325460.90	Аналитический метод	0.10	-
-	-	-	-	-	-
257	451240.60	1326676.56	Аналитический метод	0.10	-
258	451333.48	1326697.10	Аналитический метод	0.10	-



259	451568.10	1326749.53	Аналитический метод	0.10	-
260	451820.42	1326806.80	Аналитический метод	0.10	-
261	452039.18	1326853.98	Аналитический метод	0.10	-
262	452294.08	1326910.74	Аналитический метод	0.10	-
263	452532.33	1326965.56	Аналитический метод	0.10	-
264	452649.87	1326911.15	Аналитический метод	0.10	-
265	452768.32	1326859.61	Аналитический метод	0.10	-
266	452775.35	1326852.55	Аналитический метод	0.10	-
267	452794.64	1326892.35	Аналитический метод	0.10	-
268	452790.32	1326895.16	Аналитический метод	0.10	-
269	452786.77	1326896.84	Аналитический метод	0.10	-
270	452666.86	1326949.01	Аналитический метод	0.10	-
271	452544.15	1327005.72	Аналитический метод	0.10	-
272	452541.06	1327006.84	Аналитический метод	0.10	-
273	452536.54	1327007.59	Аналитический метод	0.10	-
274	452532.29	1327007.76	Аналитический метод	0.10	-
275	452529.03	1327007.29	Аналитический метод	0.10	-
276	452284.93	1326951.21	Аналитический метод	0.10	-
277	452030.29	1326894.51	Аналитический метод	0.10	-
278	451811.17	1326847.26	Аналитический метод	0.10	-
279	451559.26	1326788.53	Аналитический метод	0.10	-
280	451325.06	1326736.20	Аналитический метод	0.10	-
281	451206.15	1326709.89	Аналитический метод	0.10	-
282	451216.74	1326701.32	Аналитический метод	0.10	-
257	451240.60	1326676.56	Аналитический метод	0.10	-

3. Сведения о характерных точках части (частей) границы объекта					
Обозначение характерных точек части границы	Координаты, м		Метод определения координат характерной точки	Средняя квадратическая погрешность положения характерной точки (Mt), м	Описание обозначения точки на местности (при наличии)
	X	Y			
1	2	3	4	5	6
-	-	-	-	-	-

### Раздел 3

Сведения о местоположении измененных (уточненных) границ объекта							
1. Система координат МСК-50 (зона 1)							
2. Сведения о характерных точках границ объекта							
Обозначение характерных точек границ	Существующие координаты, м		Измененные (уточненные) координаты, м		Метод определения координат характерной точки	Средняя квадратическая погрешность положения характерной точки (Mt), м	Описание обозначения точки на местности (при наличии)
	X	Y	X	Y			
1	2	3	4	5	6	7	8
-	-	-	-	-	-	-	-
3. Сведения о характерных точках части (частей) границы объекта							
-	-	-	-	-	-	-	-

Графическое описание местоположения границ публичного сервитута  
«ВЛ 110 кВ Кубинка-Мухино»

Обзорная схема

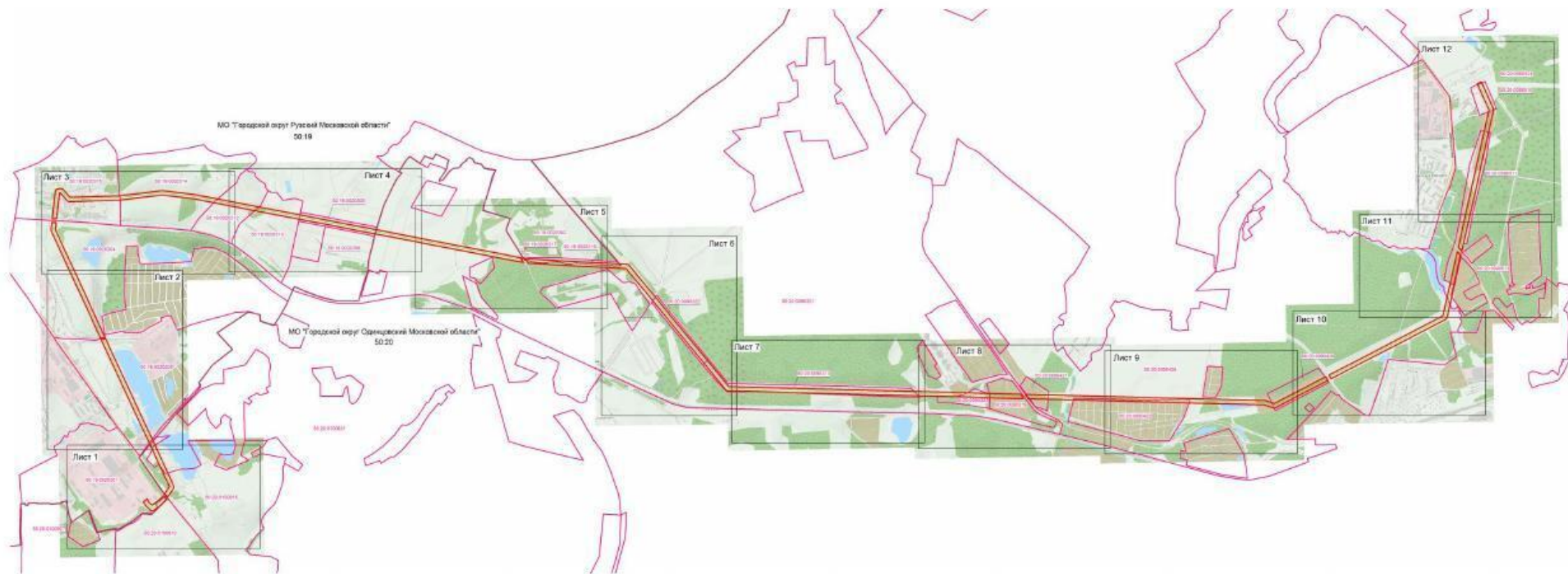





Масштаб 1:25 000

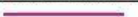

Кадастровый инженер Хурчак Е.В.  
Место для оттиска печати лица, составившего описание  
местоположения границ публичного сервитута

Дата 26.02.2021 г.

Условные обозначения:

-  - граница кадастрового квартала;
-  50:20:010821 - номер кадастрового квартала;
-  - граница публичного сервитута;
-  - граница муниципального образования;
-  - ось инженерного сооружения

**Графическое описание местоположения границ публичного сервитута  
«ВЛ 110 кВ Кубинка-Мухино»**

Лист 1

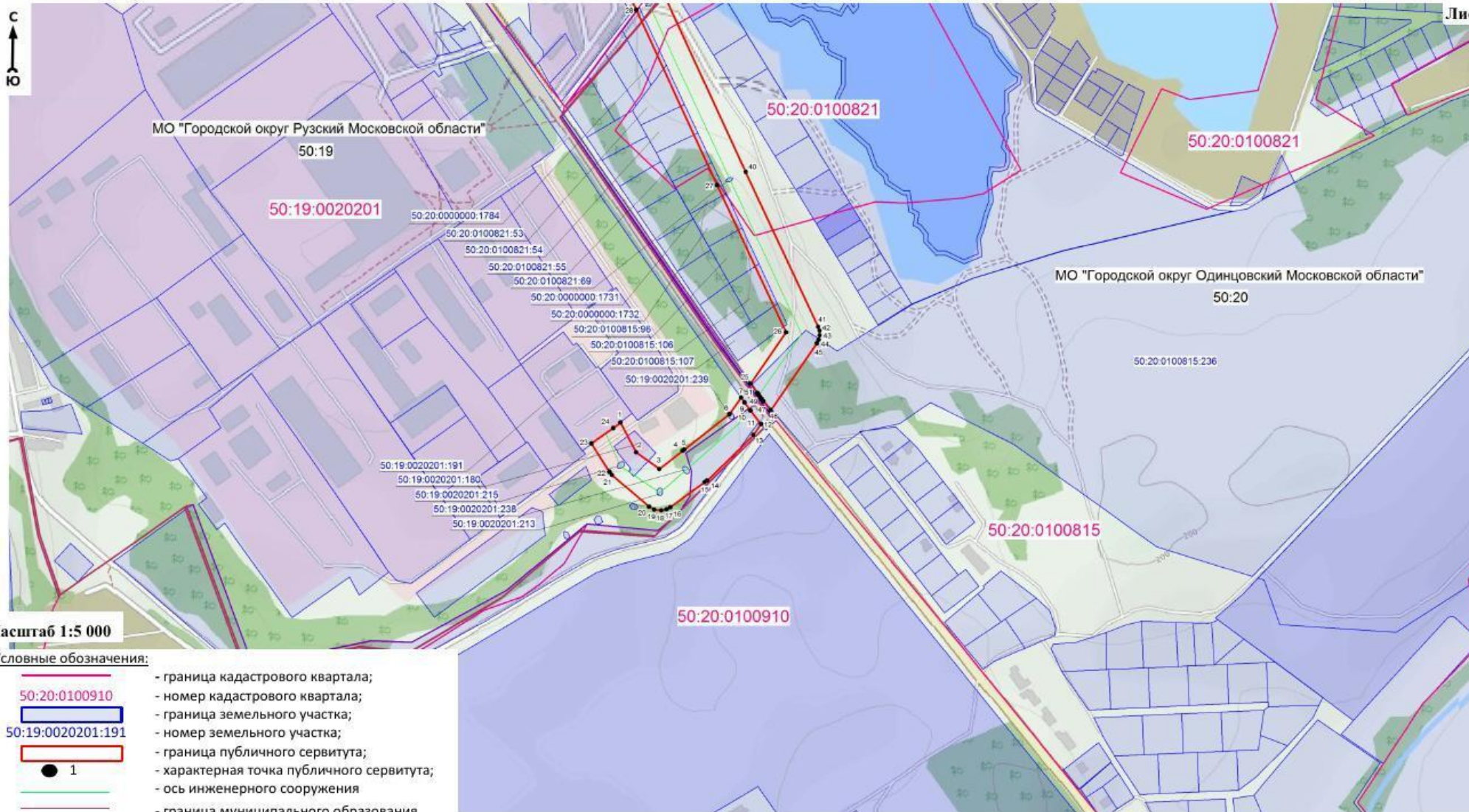

Масштаб 1:5 000

Условные обозначения:

- граница кадастрового квартала;
- номер кадастрового квартала;
- граница земельного участка;
- номер земельного участка;
- граница публичного сервитута;
- характерная точка публичного сервитута;
- ось инженерного сооружения
- граница муниципального образования

Кадастровый инженер

Хурчак Е.В.

Место для оттиска печати лица, составившего описание местоположения границ публичного сервитута

Дата 26.02.2021 г.



Графическое описание местоположения границ публичного сервитута  
«ВЛ 110 кВ Кубинка-Мушино»

Лист 2

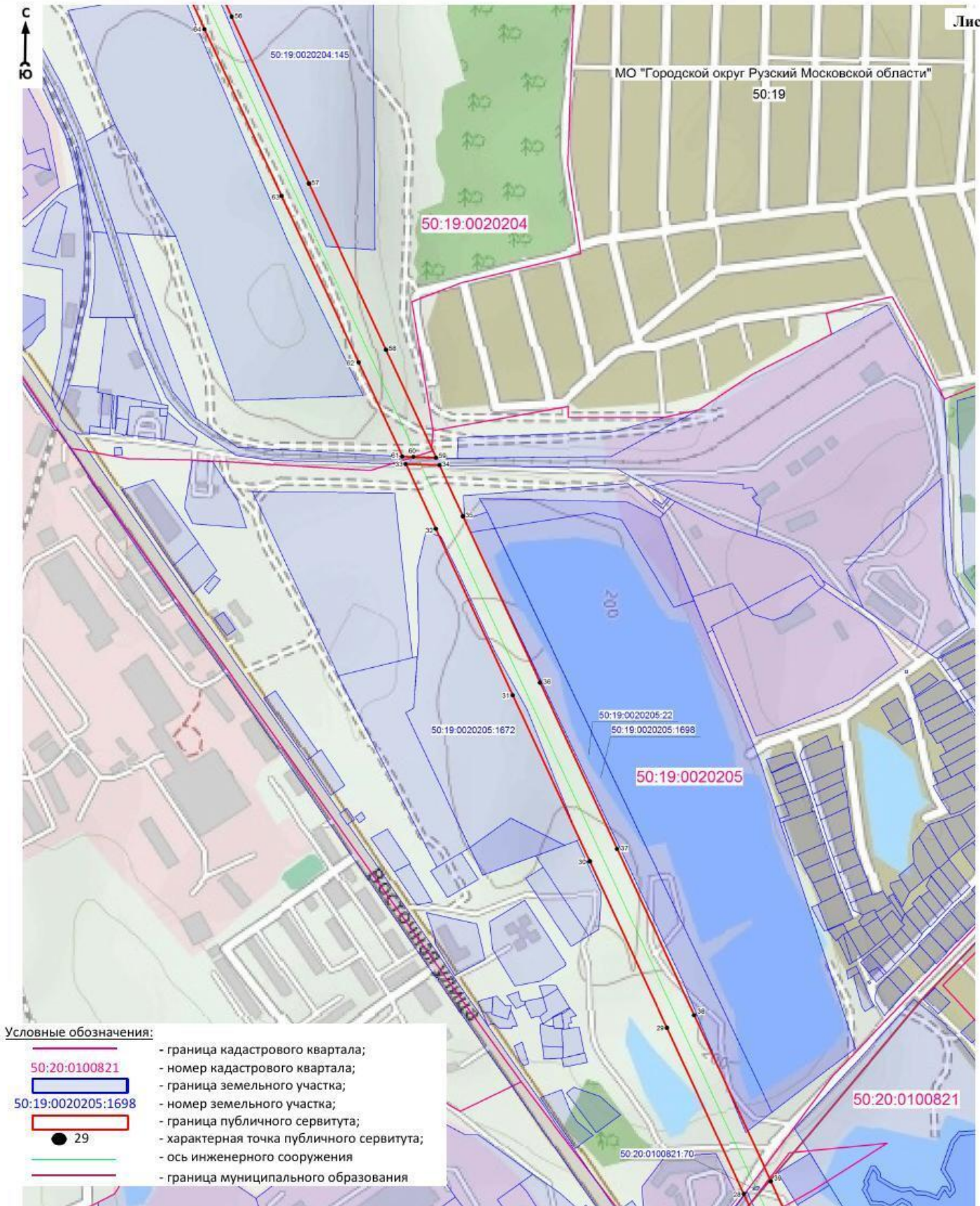

Масштаб 1:5 000



Кадастровый инженер Хурчак Е.В.  
Место для оттиска печати лица, составившего  
описание местоположения границ публичного сервитута

Дата 26.02.2021 г.

**Графическое описание местоположения границ публичного сервитута  
«ВЛ 110 кВ Кубинка-Мухино»**

Лист 3

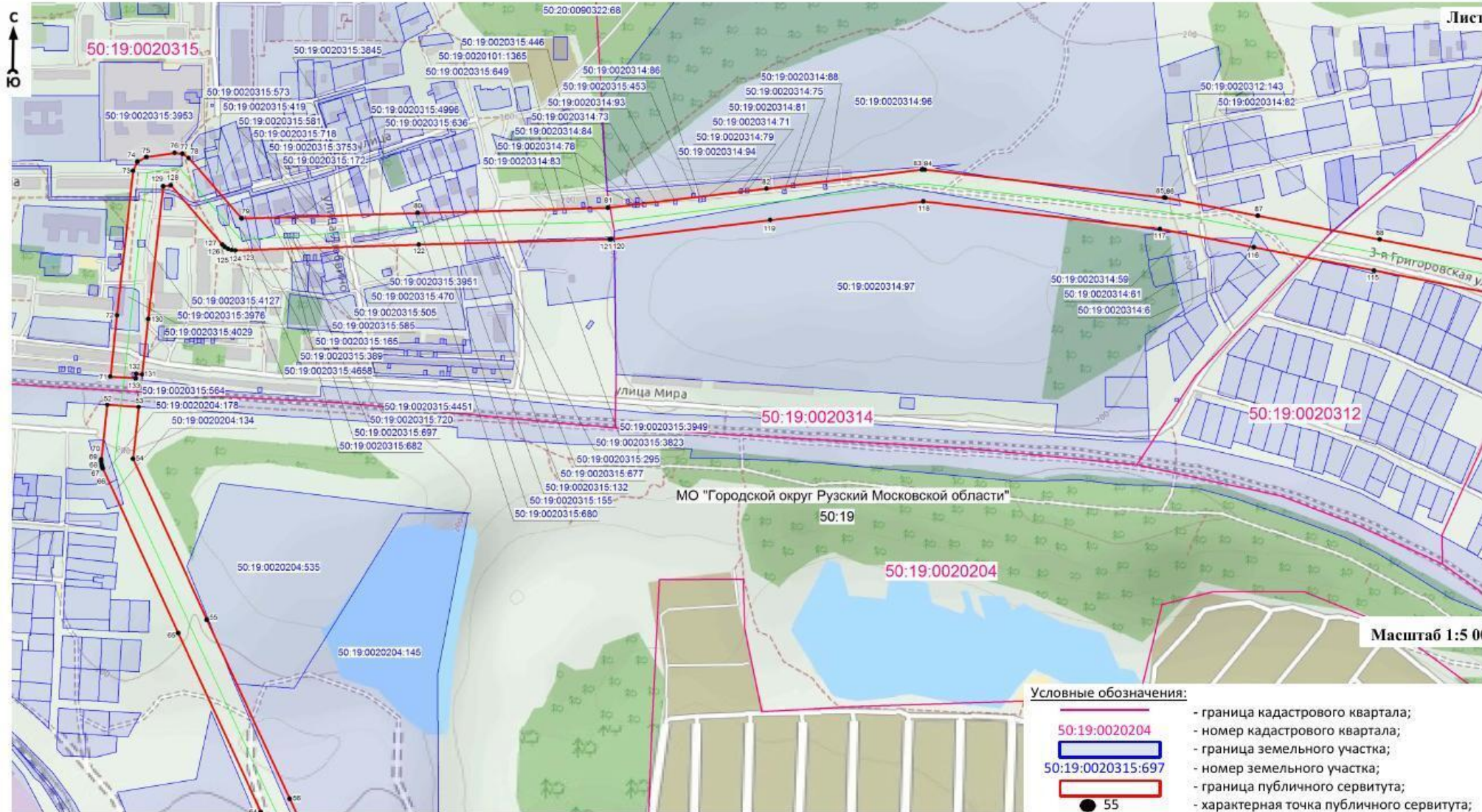

**Условные обозначения:**

50:19:0020204  
50:19:0020315:697

● 55  
—

- граница кадастрового квартала;
- номер кадастрового квартала;
- граница земельного участка;
- номер земельного участка;
- граница публичного сервитута;
- характерная точка публичного сервитута;
- ось инженерного сооружения
- граница муниципального образования

Кадастровый инженер Хурчак Е.В.  
Место для оттиска печати: Составлено описание местоположения границ публичного сервитута

Дата 26.02.2021 г.



**Графическое описание местоположения границ публичного сервитута  
«ВЛ 110 кВ Кубинка-Мухино»**

Лист 4

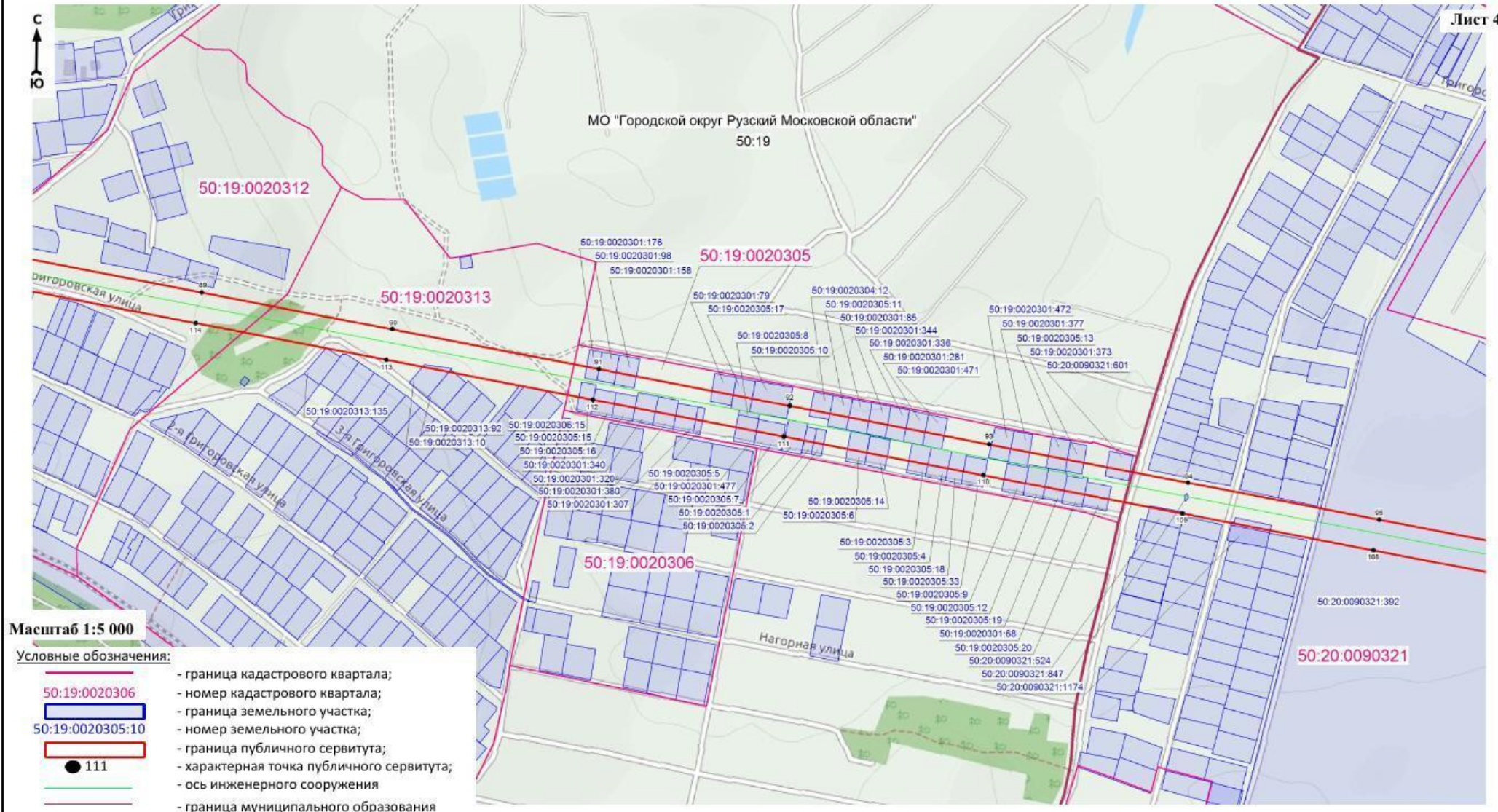

Масштаб 1:5 000

Условные обозначения:

- граница кадастрового квартала;
- номер кадастрового квартала;
- граница земельного участка;
- номер земельного участка;
- граница публичного сервитута;
- характерная точка публичного сервитута;
- ось инженерного сооружения
- граница муниципального образования

Кадастровый инженер



Хурчак Е.В.

Место для оттиска печати лица, составившего описание местоположения границ публичного сервитута

Дата 26.02.2021 г.

**Графическое описание местоположения границ публичного сервитута  
«ВЛ 110 кВ Кубинка-Мухино»**

Лист 5

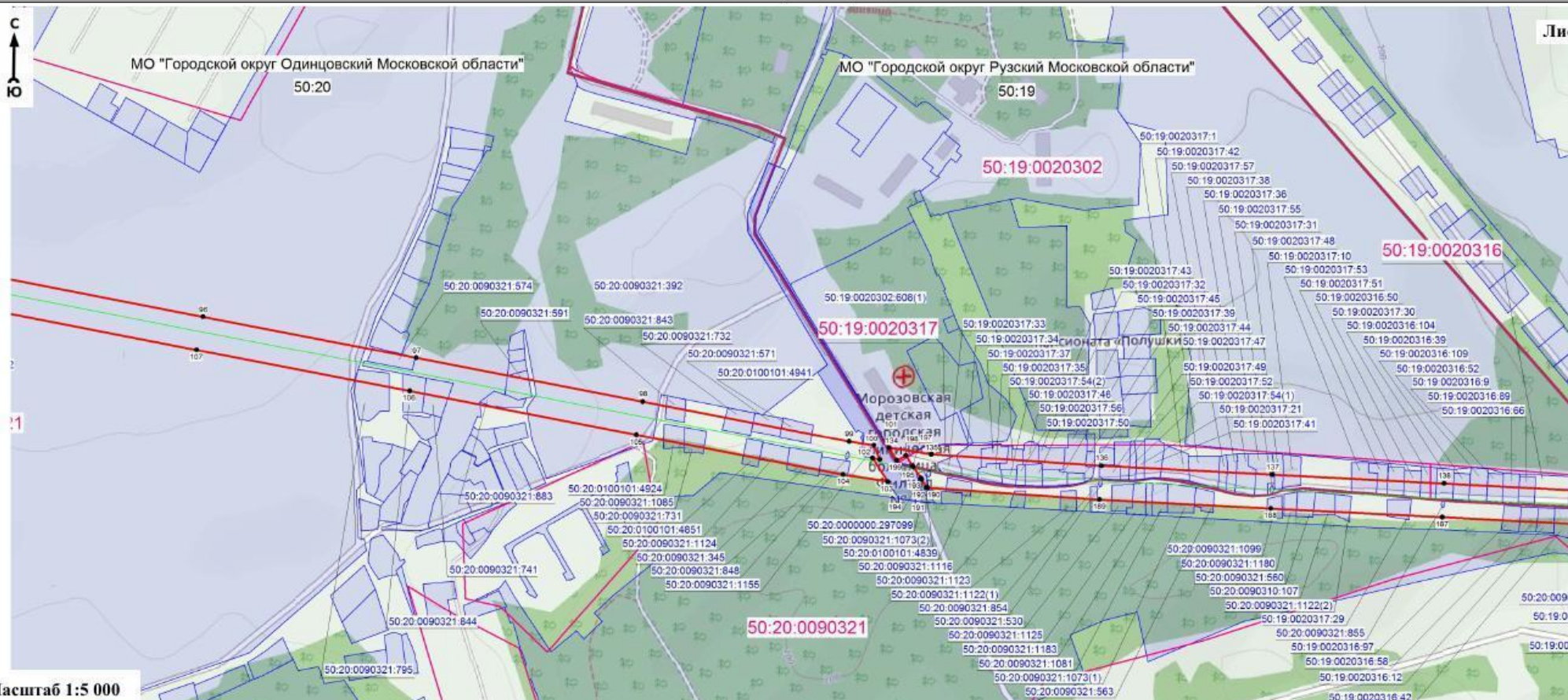

Масштаб 1:5 000

Условные обозначения:

- граница кадастрового квартала;
- номер кадастрового квартала;
- граница земельного участка;
- номер земельного участка;
- граница публичного сервитута;
- характерная точка публичного сервитута;
- ось инженерного сооружения
- граница муниципального образования

Кадастровый инженер



Хурчак Е.В.

Место для оттиска печати лица, составившего описание местоположения границ публичного сервитута

Дата 26.02.2021 г.



Графическое описание местоположения границ публичного сервитута  
«ВЛ 110 кВ Кубинка-Мухино»

МО "Городской округ Одинцовский Московской области"

50:20

Лист 6

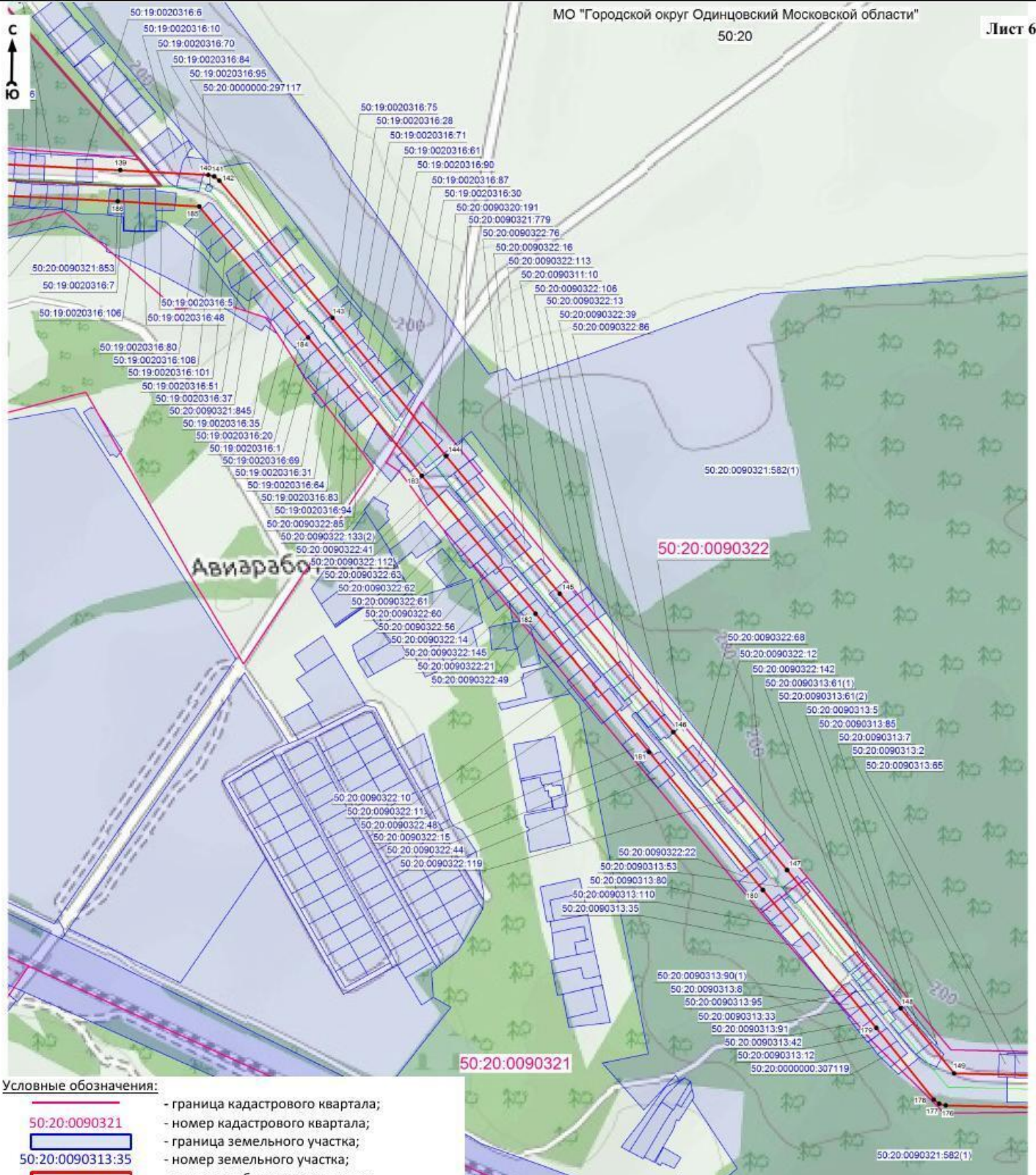

Условные обозначения:

- 50:20:0090321 - граница кадастрового квартала;
- 50:20:0090313:35 - номер кадастрового квартала;
- 50:20:0090313:35 - граница земельного участка;
- 50:20:0090313:35 - номер земельного участка;
- 50:20:0090313:35 - граница публичного сервитута;
- характерная точка публичного сервитута;
- ось инженерного сооружения
- граница муниципального образования

Масштаб 1:5 000



Кадастровый инженер Хурчак Е.В.  
Место для оттиска печати лица, ответственного  
за описание местоположения границ публичного сервитута

Дата 26.02.2021 г.

**Графическое описание местоположения границ публичного сервитута  
«ВЛ 110 кВ Кубинка-Мухино»**

Лист 7

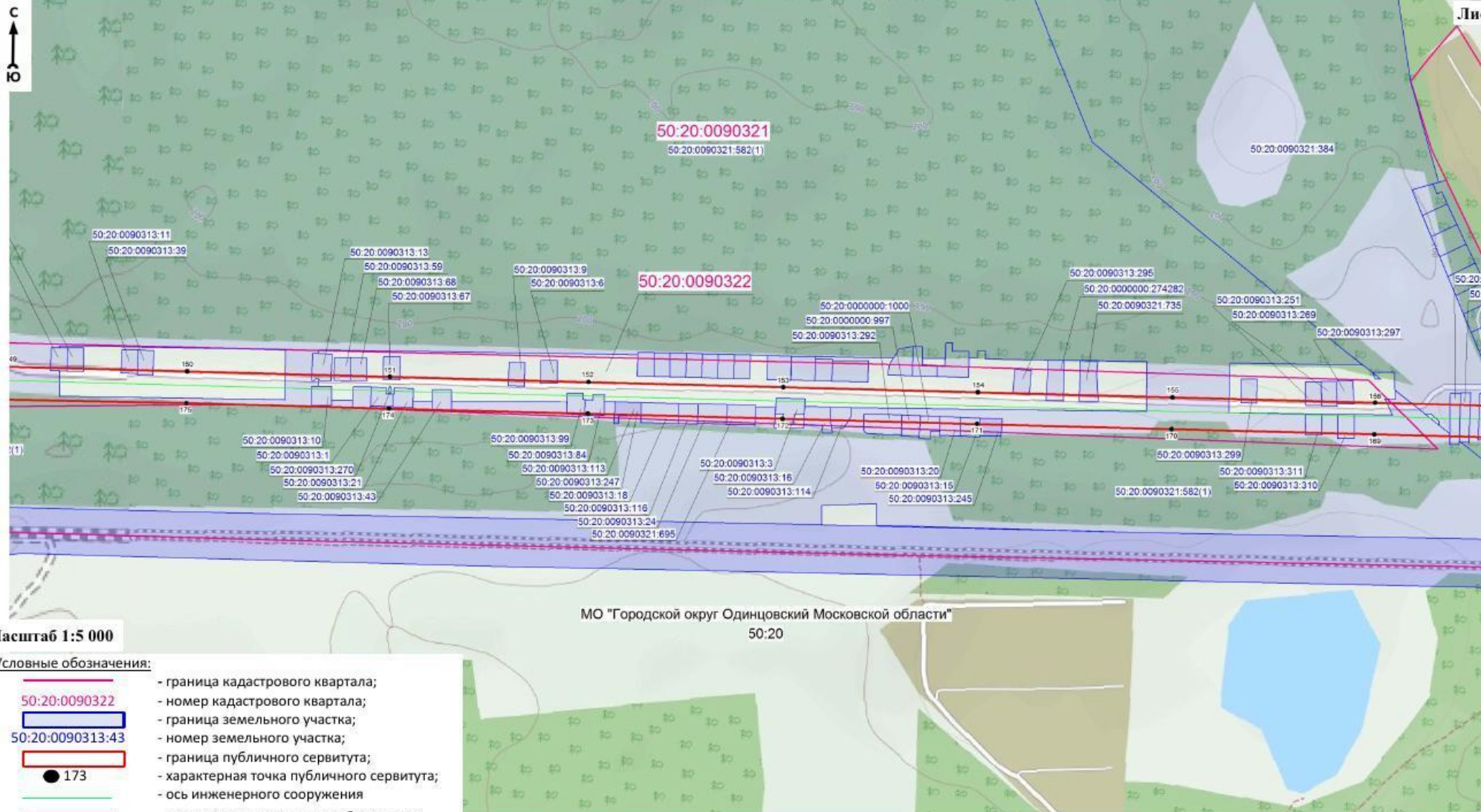

**Масштаб 1:5 000**

**Условные обозначения:**

- граница кадастрового квартала;
- номер кадастрового квартала;
- граница земельного участка;
- номер земельного участка;
- граница публичного сервитута;
- характеристическая точка публичного сервитута;
- ось инженерного сооружения
- граница муниципального образования

Кадастровый инженер



Хурчак Е.В.

Место для оттиска печатного знака, составившего описание местоположения границ публичного сервитута

Дата 26.02.2021 г.

**Графическое описание местоположения границ публичного сервитута  
«ВЛ 110 кВ Кубинка-Мухино»**

Лист 8

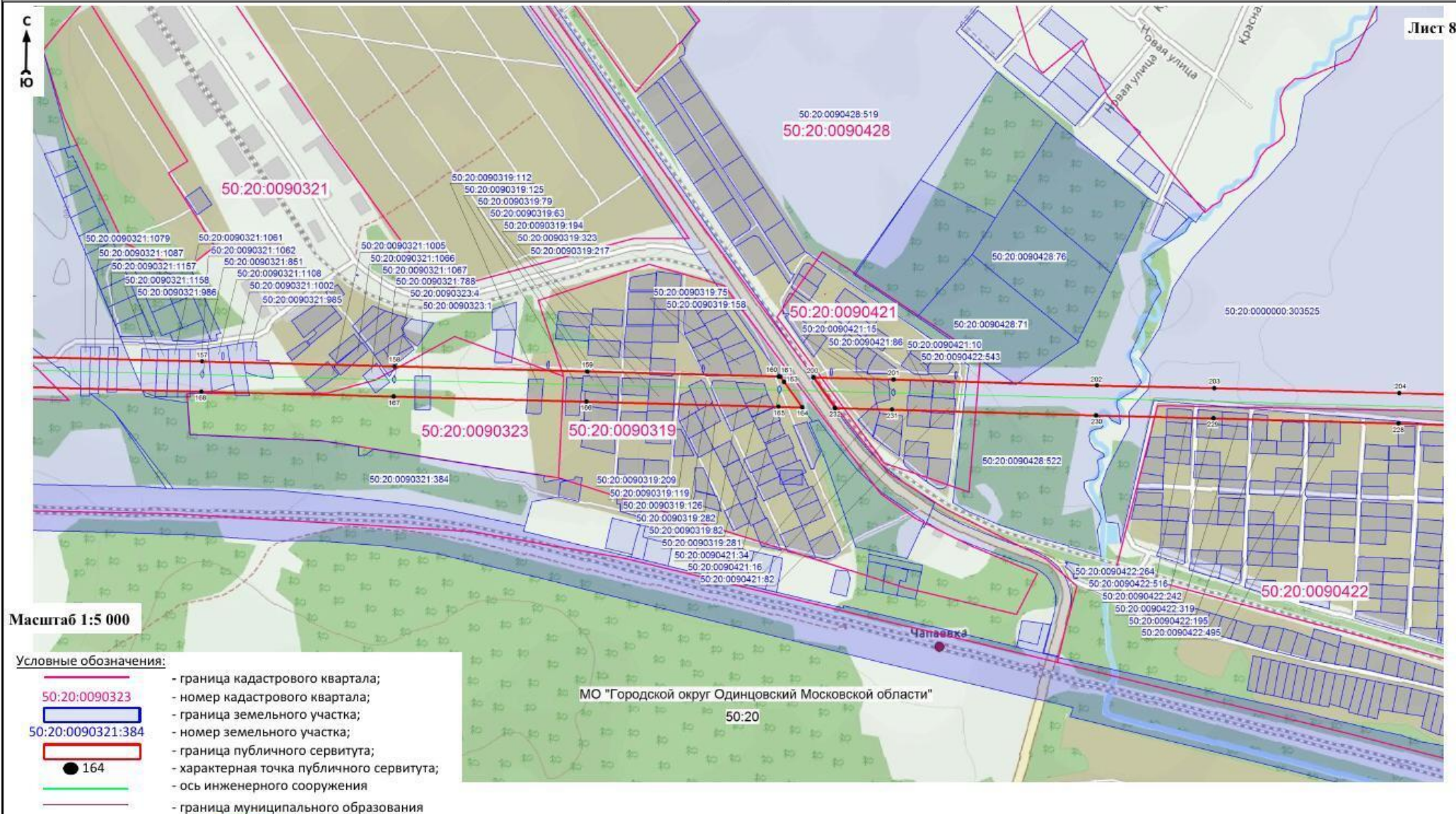

Масштаб 1:5 000

Кадастровый инженер  Хурчак Е.В.  
Место для оттиска печати лица, составившего описание местоположения границ публичного сервитута

Дата 26.02.2021 г.

**Графическое описание местоположения границ публичного сервитута  
«ВЛ 110 кВ Кубинка-Мухино»**

Лист 9

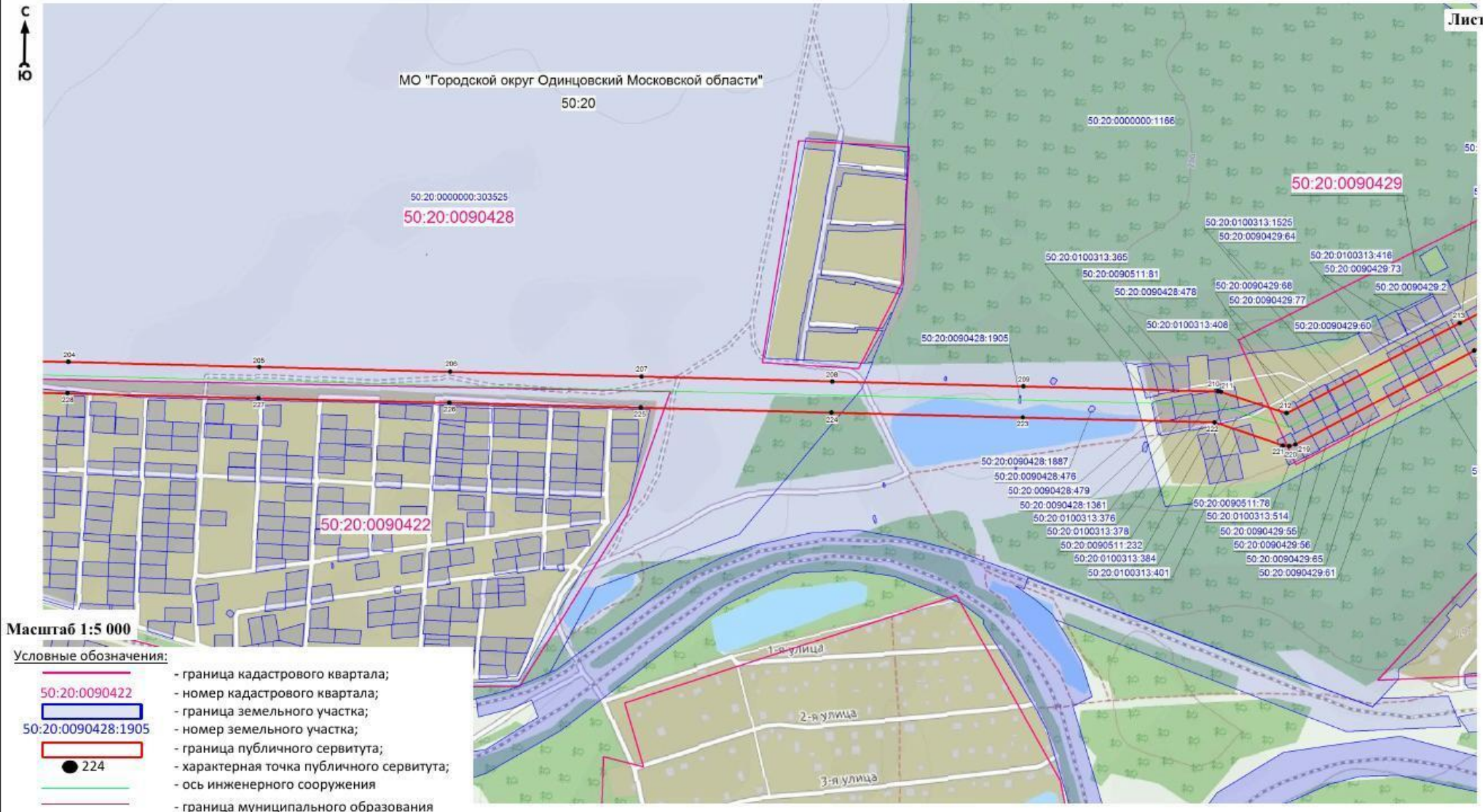

Масштаб 1:5 000

Условные обозначения:

- 50:20:0090422 - граница кадастрового квартала;
- 50:20:0090428:1905 - номер кадастрового квартала;
- 50:20:0090428:1905 - граница земельного участка;
- 50:20:0090428:1905 - номер земельного участка;
- 50:20:0090428:1905 - граница публичного сервитута;
- 224 - характеристическая точка публичного сервитута;
- ось инженерного сооружения
- граница муниципального образования

Кадастровый инженер

Хурчак Е.В.

Место для оттиска печатного знака, составившего описание местоположения границ публичного сервитута

Дата 26.02.2021 г.



**Графическое описание местоположения границ публичного сервитута  
«ВЛ 110 кВ Кубинка-Мухино»**

Лист 10

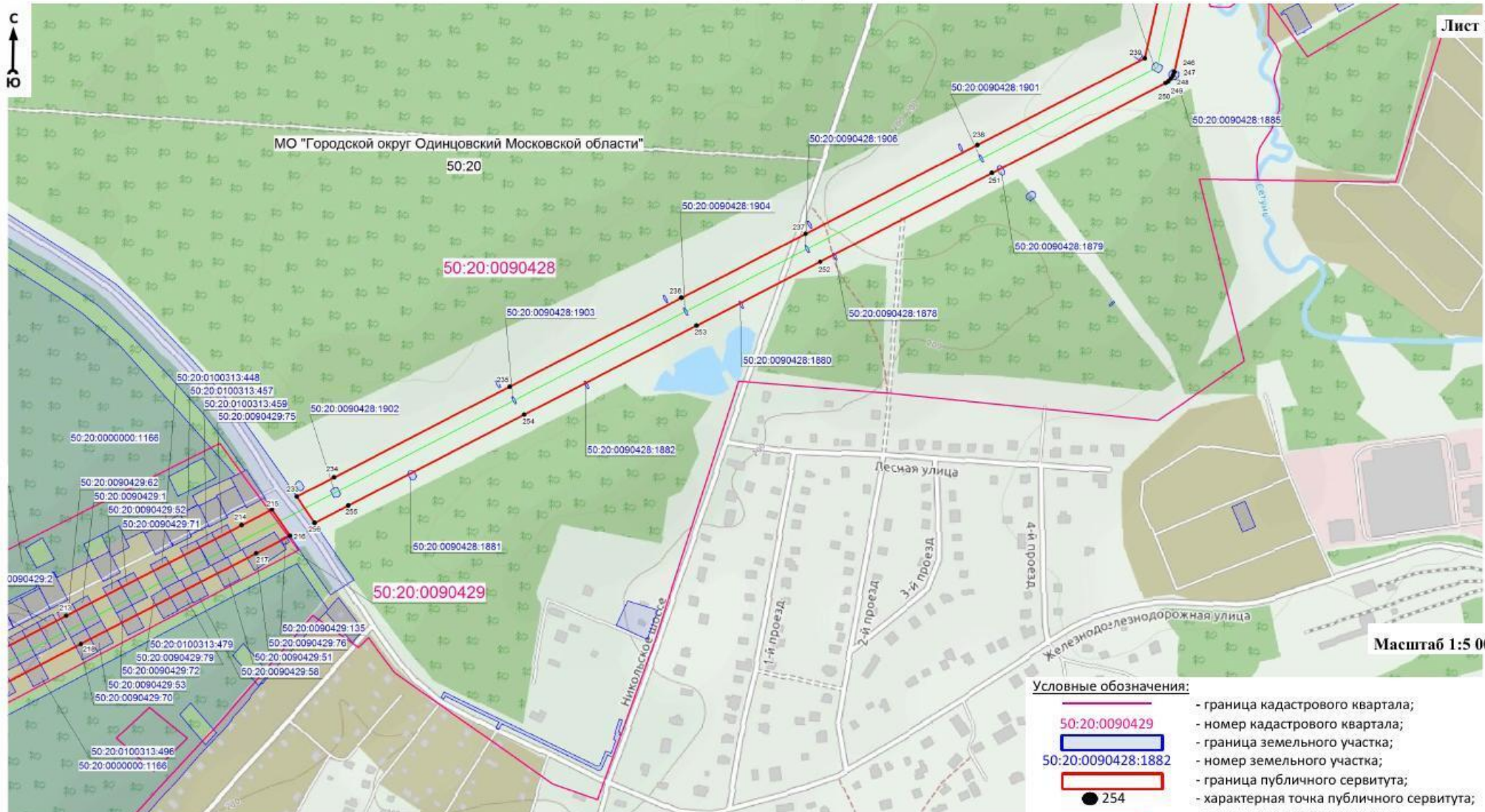

Кадастровый инженер  Хурчак Е.В.  
Место для оттиска печати лица, составившего описание местоположения границ публичного сервитута

Дата 26.02.2021 г.

**Графическое описание местоположения границ публичного сервитута  
«ВЛ 110 кВ Кубинка-Мухино»**

Лист 11

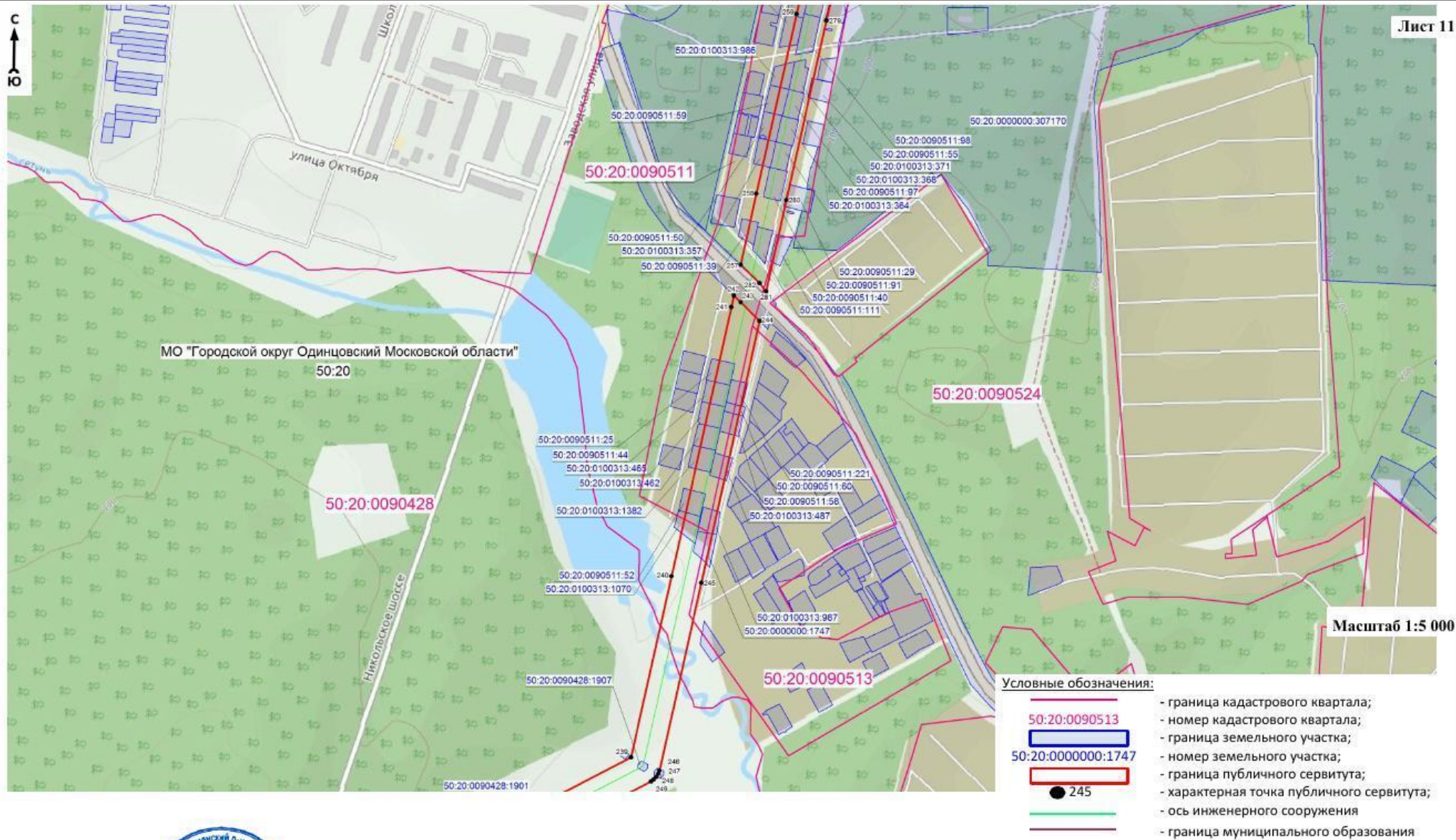

Кадастровый инженер **Хурчак Е.В.**  
 Место для оттиска печати лица, составившего описание местоположения границ публичного сервитута

Дата 26.02.2021 г.

**Графическое описание местоположения границ публичного сервитута  
«ВЛ 110 кВ Кубинка-Мухино»**

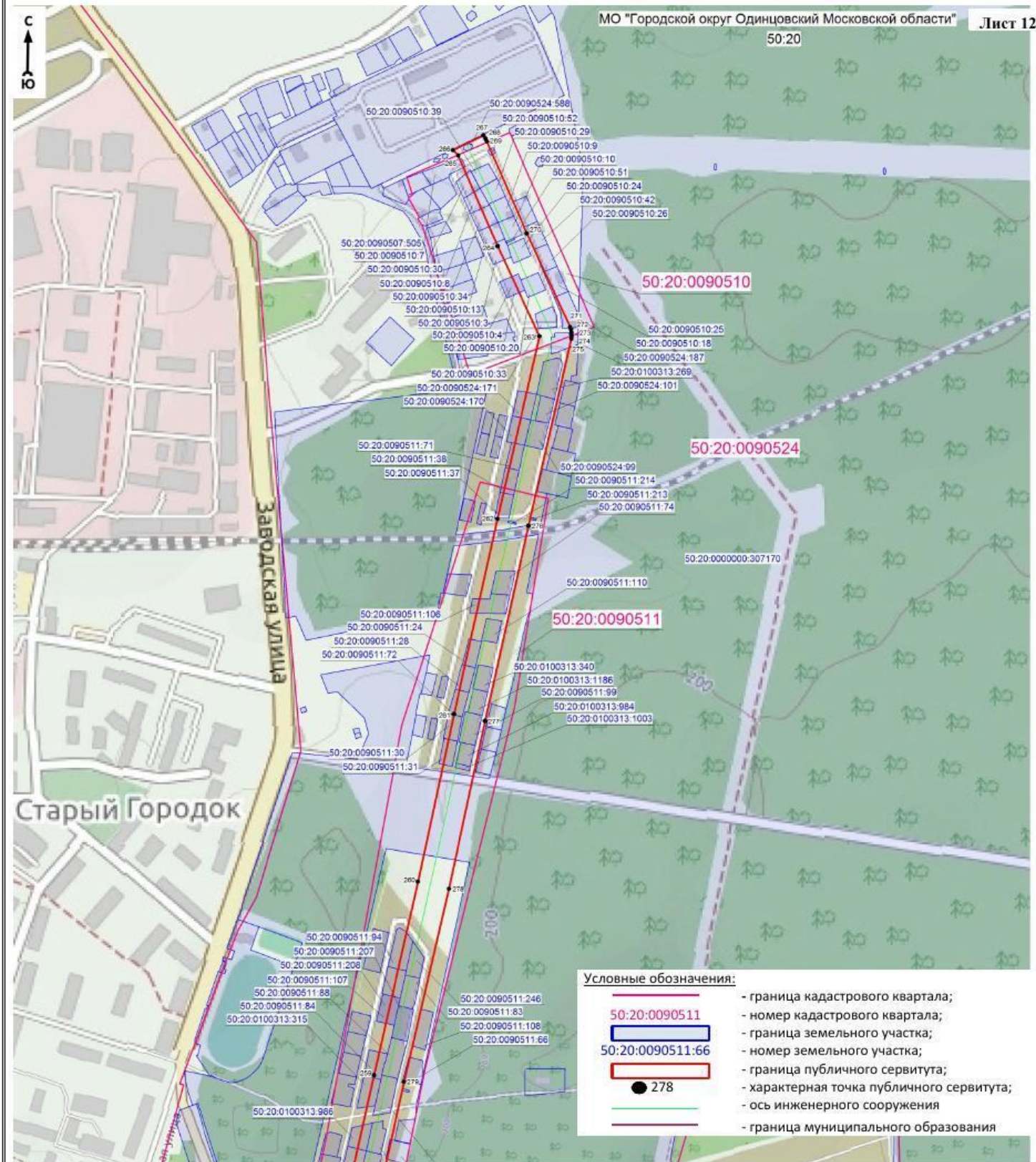

Масштаб 1:5 000

Кадастровый инженер  Хурчак Е.В.  
Место для оттиска печатного описания местоположения границ публичного сервитута

Дата 26.02.2021 г.