

Графическое описание местоположения границ публичного сервитута
Газопровод межпоселковый к д. Кожино Рузского городского округа Московской области

(наименование объекта, местоположение границ которого описано (далее - объект))

Графическое описание местоположения границ публичного сервитута
Газопровод межпоселковый к д. Кожино Рузского городского округа Московской области
(наименование объекта, местоположение границ которого описано)

| № п/п | Содержание | Номера листов |
|------------------|--|--------------------------|
| 1 | 2 | 3 |
| 1 | Сведения об объекте | 3 |
| 2 | Сведения о местоположении границ объекта | 4 |
| 3 | Сведения о местоположении измененных (уточненных) границ объекта | 16 |
| 4 | План границ | 18 |

Графическое описание местоположения границ публичного сервитута Газопровод межпоселковый к д. Кожино Рузского городского округа Московской области

(наименование объекта, местоположение границ которого описано)

Сведения об объекте

| № п/п | Характеристики объекта | Описание характеристик |
|----------|---|---|
| 1 | 2 | 3 |
| 1 | Местоположение объекта | Московская обл., г.о. Рузский |
| 2 | Площадь объекта \pm величина погрешности определения площади ($P \pm \Delta P$) | 12892 \pm 994 кв.м |
| 3 | Иные характеристики объекта | Публичный сервитут в отношении земель и земельных участков в целях строительства и эксплуатации линейного объекта системы газоснабжения «Газопровод межпоселковый к д. Кожино Рузского городского округа Московской области», сроком на 49 лет, в пользу ООО «Газпром газификация» (ИНН - 7813655197, ОГРН - 1217800107744, юридический адрес и фактический адрес: 194044, г. Санкт-Петербург, вн. тер. г. Муниципальный округ Сампсониевское, пр-кт Большой Сампсониевский, д. 60, литера А, телефон: +7 (812) 613-33-00, электронная почта info@eoggazprom.ru). |

Графическое описание местоположения границ публичного сервитута
Газопровод межпоселковый к д. Кожино Рузского городского округа Московской области
(наименование объекта, местоположение границ которого описано)

Сведения о местоположении границ объекта

1. Система координат МСК-50, зона 2

2. Сведения о характерных точках границ объекта

| Обозначение характерных точек границ | Координаты, м | | Метод определения координат характерной точки | Средняя квадратическа я погрешность положения характерной точки (M _t), м | Описание обозначения точки на местности (при наличии) |
|--|---------------|------------|---|---|---|
| | X | Y | | | |
| 1 | 2 | 3 | 4 | 5 | 6 |
| 1 | 452141,02 | 1306275,33 | Аналитический метод | 0,10 | — |
| 2 | 452185,22 | 1306319,53 | Аналитический метод | 0,10 | — |
| 3 | 452219,11 | 1306353,42 | Аналитический метод | 0,10 | — |
| 4 | 452279,14 | 1306413,45 | Аналитический метод | 0,10 | — |
| 5 | 452408,18 | 1306413,45 | Аналитический метод | 0,10 | — |
| 6 | 452468,18 | 1306448,09 | Аналитический метод | 0,10 | — |
| 7 | 452584,25 | 1306556,33 | Аналитический метод | 0,10 | — |
| 8 | 452647,67 | 1306582,85 | Аналитический метод | 0,10 | — |
| 9 | 452715,62 | 1306701,26 | Аналитический метод | 0,10 | — |
| 10 | 452562,74 | 1307267,66 | Аналитический метод | 0,10 | — |
| 11 | 452560,35 | 1307276,50 | Аналитический метод | 0,10 | — |
| 12 | 452559,15 | 1307280,97 | Аналитический метод | 0,10 | — |
| 13 | 452504,64 | 1307482,90 | Аналитический метод | 0,10 | — |
| 14 | 452482,41 | 1307562,67 | Аналитический метод | 0,10 | — |
| 15 | 452482,10 | 1307563,78 | Аналитический метод | 0,10 | — |
| 16 | 452475,37 | 1307682,49 | Аналитический метод | 0,10 | — |
| 17 | 452503,84 | 1307794,42 | Аналитический метод | 0,10 | — |
| 18 | 452520,18 | 1307837,04 | Аналитический метод | 0,10 | — |
| 19 | 452580,11 | 1307858,66 | Аналитический метод | 0,10 | — |
| 20 | 452619,46 | 1307904,71 | Аналитический метод | 0,10 | — |

Графическое описание местоположения границ публичного сервитута
Газопровод межпоселковый к д. Кожино Рузского городского округа Московской области
(наименование объекта, местоположение границ которого описано)

Сведения о местоположении границ объекта

| 1 | 2 | 3 | 4 | 5 | 6 |
|----|-----------|------------|---------------------|------|---|
| 21 | 452701,97 | 1308037,62 | Аналитический метод | 0,10 | — |
| 22 | 452702,09 | 1308037,68 | Аналитический метод | 0,10 | — |
| 23 | 452772,43 | 1308071,25 | Аналитический метод | 0,10 | — |
| 24 | 452785,41 | 1308077,45 | Аналитический метод | 0,10 | — |
| 25 | 452783,13 | 1308086,58 | Аналитический метод | 0,10 | — |
| 26 | 452781,74 | 1308092,16 | Аналитический метод | 0,10 | — |
| 27 | 452767,56 | 1308149,21 | Аналитический метод | 0,10 | — |
| 28 | 452727,05 | 1308312,12 | Аналитический метод | 0,10 | — |
| 29 | 452726,19 | 1308315,57 | Аналитический метод | 0,10 | — |
| 30 | 452706,48 | 1308354,69 | Аналитический метод | 0,10 | — |
| 31 | 452708,49 | 1308370,05 | Аналитический метод | 0,10 | — |
| 32 | 452697,38 | 1308413,25 | Аналитический метод | 0,10 | — |
| 33 | 452694,22 | 1308425,52 | Аналитический метод | 0,10 | — |
| 34 | 452662,69 | 1308548,12 | Аналитический метод | 0,10 | — |
| 35 | 452648,30 | 1308552,35 | Аналитический метод | 0,10 | — |
| 36 | 452610,10 | 1308710,69 | Аналитический метод | 0,10 | — |
| 37 | 452613,16 | 1308711,43 | Аналитический метод | 0,10 | — |
| 38 | 452665,04 | 1308723,95 | Аналитический метод | 0,10 | — |
| 39 | 452665,21 | 1308723,22 | Аналитический метод | 0,10 | — |
| 40 | 452665,30 | 1308722,88 | Аналитический метод | 0,10 | — |
| 41 | 452665,40 | 1308722,54 | Аналитический метод | 0,10 | — |
| 42 | 452665,51 | 1308722,21 | Аналитический метод | 0,10 | — |
| 43 | 452665,63 | 1308721,89 | Аналитический метод | 0,10 | — |
| 44 | 452665,77 | 1308721,56 | Аналитический метод | 0,10 | — |

Графическое описание местоположения границ публичного сервитута
Газопровод межпоселковый к д. Кожино Рузского городского округа Московской области
(наименование объекта, местоположение границ которого описано)

Сведения о местоположении границ объекта

| 1 | 2 | 3 | 4 | 5 | 6 |
|----|-----------|------------|---------------------|------|---|
| 45 | 452665,91 | 1308721,25 | Аналитический метод | 0,10 | — |
| 46 | 452666,07 | 1308720,93 | Аналитический метод | 0,10 | — |
| 47 | 452666,24 | 1308720,63 | Аналитический метод | 0,10 | — |
| 48 | 452666,41 | 1308720,33 | Аналитический метод | 0,10 | — |
| 49 | 452666,60 | 1308720,03 | Аналитический метод | 0,10 | — |
| 50 | 452666,80 | 1308719,75 | Аналитический метод | 0,10 | — |
| 51 | 452667,01 | 1308719,47 | Аналитический метод | 0,10 | — |
| 52 | 452667,22 | 1308719,19 | Аналитический метод | 0,10 | — |
| 53 | 452667,45 | 1308718,93 | Аналитический метод | 0,10 | — |
| 54 | 452667,69 | 1308718,67 | Аналитический метод | 0,10 | — |
| 55 | 452667,93 | 1308718,42 | Аналитический метод | 0,10 | — |
| 56 | 452668,19 | 1308718,18 | Аналитический метод | 0,10 | — |
| 57 | 452668,45 | 1308717,95 | Аналитический метод | 0,10 | — |
| 58 | 452668,72 | 1308717,73 | Аналитический метод | 0,10 | — |
| 59 | 452668,99 | 1308717,52 | Аналитический метод | 0,10 | — |
| 60 | 452669,28 | 1308717,31 | Аналитический метод | 0,10 | — |
| 61 | 452669,57 | 1308717,12 | Аналитический метод | 0,10 | — |
| 62 | 452669,83 | 1308716,97 | Аналитический метод | 0,10 | — |
| 63 | 452667,05 | 1308699,10 | Аналитический метод | 0,10 | — |
| 64 | 452668,15 | 1308695,77 | Аналитический метод | 0,10 | — |
| 65 | 452678,86 | 1308671,18 | Аналитический метод | 0,10 | — |
| 66 | 452687,77 | 1308662,37 | Аналитический метод | 0,10 | — |
| 67 | 452686,22 | 1308653,00 | Аналитический метод | 0,10 | — |
| 68 | 452688,19 | 1308652,67 | Аналитический метод | 0,10 | — |

Графическое описание местоположения границ публичного сервитута
Газопровод межпоселковый к д. Кожино Рузского городского округа Московской области
(наименование объекта, местоположение границ которого описано)

Сведения о местоположении границ объекта

| 1 | 2 | 3 | 4 | 5 | 6 |
|----|-----------|------------|---------------------|------|---|
| 69 | 452691,45 | 1308672,40 | Аналитический метод | 0,10 | — |
| 70 | 452689,48 | 1308672,72 | Аналитический метод | 0,10 | — |
| 71 | 452688,17 | 1308664,78 | Аналитический метод | 0,10 | — |
| 72 | 452680,54 | 1308672,33 | Аналитический метод | 0,10 | — |
| 73 | 452670,02 | 1308696,48 | Аналитический метод | 0,10 | — |
| 74 | 452669,08 | 1308699,34 | Аналитический метод | 0,10 | — |
| 75 | 452671,70 | 1308716,10 | Аналитический метод | 0,10 | — |
| 76 | 452671,77 | 1308716,07 | Аналитический метод | 0,10 | — |
| 77 | 452672,10 | 1308715,97 | Аналитический метод | 0,10 | — |
| 78 | 452672,44 | 1308715,88 | Аналитический метод | 0,10 | — |
| 79 | 452672,78 | 1308715,80 | Аналитический метод | 0,10 | — |
| 80 | 452673,12 | 1308715,73 | Аналитический метод | 0,10 | — |
| 81 | 452673,47 | 1308715,67 | Аналитический метод | 0,10 | — |
| 82 | 452673,81 | 1308715,62 | Аналитический метод | 0,10 | — |
| 83 | 452674,16 | 1308715,59 | Аналитический метод | 0,10 | — |
| 84 | 452674,51 | 1308715,57 | Аналитический метод | 0,10 | — |
| 85 | 452674,86 | 1308715,56 | Аналитический метод | 0,10 | — |
| 86 | 452675,21 | 1308715,57 | Аналитический метод | 0,10 | — |
| 87 | 452675,56 | 1308715,58 | Аналитический метод | 0,10 | — |
| 88 | 452675,90 | 1308715,61 | Аналитический метод | 0,10 | — |
| 89 | 452676,25 | 1308715,65 | Аналитический метод | 0,10 | — |
| 90 | 452676,60 | 1308715,70 | Аналитический метод | 0,10 | — |
| 91 | 452676,94 | 1308715,76 | Аналитический метод | 0,10 | — |
| 92 | 452677,28 | 1308715,84 | Аналитический метод | 0,10 | — |

Графическое описание местоположения границ публичного сервитута
Газопровод межпоселковый к д. Кожино Рузского городского округа Московской области
(наименование объекта, местоположение границ которого описано)

Сведения о местоположении границ объекта

| 1 | 2 | 3 | 4 | 5 | 6 |
|-----|-----------|------------|---------------------|------|---|
| 93 | 452685,06 | 1308717,72 | Аналитический метод | 0,10 | — |
| 94 | 452685,39 | 1308717,81 | Аналитический метод | 0,10 | — |
| 95 | 452685,73 | 1308717,90 | Аналитический метод | 0,10 | — |
| 96 | 452686,06 | 1308718,02 | Аналитический метод | 0,10 | — |
| 97 | 452686,39 | 1308718,14 | Аналитический метод | 0,10 | — |
| 98 | 452686,71 | 1308718,27 | Аналитический метод | 0,10 | — |
| 99 | 452687,03 | 1308718,42 | Аналитический метод | 0,10 | — |
| 100 | 452687,34 | 1308718,57 | Аналитический метод | 0,10 | — |
| 101 | 452687,64 | 1308718,74 | Аналитический метод | 0,10 | — |
| 102 | 452687,95 | 1308718,92 | Аналитический метод | 0,10 | — |
| 103 | 452688,24 | 1308719,11 | Аналитический метод | 0,10 | — |
| 104 | 452688,53 | 1308719,30 | Аналитический метод | 0,10 | — |
| 105 | 452688,81 | 1308719,51 | Аналитический метод | 0,10 | — |
| 106 | 452689,08 | 1308719,73 | Аналитический метод | 0,10 | — |
| 107 | 452689,35 | 1308719,96 | Аналитический метод | 0,10 | — |
| 108 | 452689,60 | 1308720,19 | Аналитический метод | 0,10 | — |
| 109 | 452689,85 | 1308720,44 | Аналитический метод | 0,10 | — |
| 110 | 452690,09 | 1308720,69 | Аналитический метод | 0,10 | — |
| 111 | 452690,32 | 1308720,95 | Аналитический метод | 0,10 | — |
| 112 | 452690,54 | 1308721,22 | Аналитический метод | 0,10 | — |
| 113 | 452690,76 | 1308721,50 | Аналитический метод | 0,10 | — |
| 114 | 452690,96 | 1308721,78 | Аналитический метод | 0,10 | — |
| 115 | 452691,15 | 1308722,08 | Аналитический метод | 0,10 | — |
| 116 | 452691,33 | 1308722,37 | Аналитический метод | 0,10 | — |

Графическое описание местоположения границ публичного сервитута
Газопровод межпоселковый к д. Кожино Рузского городского округа Московской области
(наименование объекта, местоположение границ которого описано)

Сведения о местоположении границ объекта

| 1 | 2 | 3 | 4 | 5 | 6 |
|-----|-----------|------------|---------------------|------|---|
| 117 | 452691,50 | 1308722,68 | Аналитический метод | 0,10 | — |
| 118 | 452691,67 | 1308722,99 | Аналитический метод | 0,10 | — |
| 119 | 452691,82 | 1308723,30 | Аналитический метод | 0,10 | — |
| 120 | 452691,95 | 1308723,62 | Аналитический метод | 0,10 | — |
| 121 | 452692,08 | 1308723,95 | Аналитический метод | 0,10 | — |
| 122 | 452692,20 | 1308724,28 | Аналитический метод | 0,10 | — |
| 123 | 452692,30 | 1308724,61 | Аналитический метод | 0,10 | — |
| 124 | 452692,40 | 1308724,95 | Аналитический метод | 0,10 | — |
| 125 | 452692,48 | 1308725,29 | Аналитический метод | 0,10 | — |
| 126 | 452692,55 | 1308725,63 | Аналитический метод | 0,10 | — |
| 127 | 452692,60 | 1308725,97 | Аналитический метод | 0,10 | — |
| 128 | 452692,65 | 1308726,32 | Аналитический метод | 0,10 | — |
| 129 | 452692,68 | 1308726,67 | Аналитический метод | 0,10 | — |
| 130 | 452692,70 | 1308727,01 | Аналитический метод | 0,10 | — |
| 131 | 452692,71 | 1308727,36 | Аналитический метод | 0,10 | — |
| 132 | 452692,71 | 1308727,71 | Аналитический метод | 0,10 | — |
| 133 | 452692,69 | 1308728,06 | Аналитический метод | 0,10 | — |
| 134 | 452692,66 | 1308728,41 | Аналитический метод | 0,10 | — |
| 135 | 452692,62 | 1308728,75 | Аналитический метод | 0,10 | — |
| 136 | 452692,57 | 1308729,10 | Аналитический метод | 0,10 | — |
| 137 | 452692,51 | 1308729,44 | Аналитический метод | 0,10 | — |
| 138 | 452692,43 | 1308729,78 | Аналитический метод | 0,10 | — |
| 139 | 452691,26 | 1308734,64 | Аналитический метод | 0,10 | — |
| 140 | 452691,17 | 1308734,98 | Аналитический метод | 0,10 | — |

Графическое описание местоположения границ публичного сервитута
Газопровод межпоселковый к д. Кожино Рузского городского округа Московской области
(наименование объекта, местоположение границ которого описано)

Сведения о местоположении границ объекта

| 1 | 2 | 3 | 4 | 5 | 6 |
|-----|-----------|------------|---------------------|------|---|
| 141 | 452691,07 | 1308735,32 | Аналитический метод | 0,10 | — |
| 142 | 452690,96 | 1308735,65 | Аналитический метод | 0,10 | — |
| 143 | 452690,84 | 1308735,97 | Аналитический метод | 0,10 | — |
| 144 | 452690,70 | 1308736,30 | Аналитический метод | 0,10 | — |
| 145 | 452690,56 | 1308736,61 | Аналитический метод | 0,10 | — |
| 146 | 452690,40 | 1308736,93 | Аналитический метод | 0,10 | — |
| 147 | 452690,24 | 1308737,23 | Аналитический метод | 0,10 | — |
| 148 | 452690,06 | 1308737,53 | Аналитический метод | 0,10 | — |
| 149 | 452689,87 | 1308737,83 | Аналитический метод | 0,10 | — |
| 150 | 452689,67 | 1308738,12 | Аналитический метод | 0,10 | — |
| 151 | 452689,46 | 1308738,40 | Аналитический метод | 0,10 | — |
| 152 | 452689,25 | 1308738,67 | Аналитический метод | 0,10 | — |
| 153 | 452689,02 | 1308738,93 | Аналитический метод | 0,10 | — |
| 154 | 452688,78 | 1308739,19 | Аналитический метод | 0,10 | — |
| 155 | 452688,54 | 1308739,44 | Аналитический метод | 0,10 | — |
| 156 | 452688,29 | 1308739,68 | Аналитический метод | 0,10 | — |
| 157 | 452688,02 | 1308739,91 | Аналитический метод | 0,10 | — |
| 158 | 452687,75 | 1308740,13 | Аналитический метод | 0,10 | — |
| 159 | 452687,48 | 1308740,34 | Аналитический метод | 0,10 | — |
| 160 | 452687,19 | 1308740,55 | Аналитический метод | 0,10 | — |
| 161 | 452686,90 | 1308740,74 | Аналитический метод | 0,10 | — |
| 162 | 452686,60 | 1308740,92 | Аналитический метод | 0,10 | — |
| 163 | 452686,30 | 1308741,09 | Аналитический метод | 0,10 | — |
| 164 | 452685,99 | 1308741,25 | Аналитический метод | 0,10 | — |

Графическое описание местоположения границ публичного сервитута
Газопровод межпоселковый к д. Кожино Рузского городского округа Московской области
(наименование объекта, местоположение границ которого описано)

Сведения о местоположении границ объекта

| 1 | 2 | 3 | 4 | 5 | 6 |
|-----|-----------|------------|---------------------|------|---|
| 165 | 452685,67 | 1308741,40 | Аналитический метод | 0,10 | — |
| 166 | 452685,35 | 1308741,54 | Аналитический метод | 0,10 | — |
| 167 | 452685,03 | 1308741,67 | Аналитический метод | 0,10 | — |
| 168 | 452684,70 | 1308741,79 | Аналитический метод | 0,10 | — |
| 169 | 452684,37 | 1308741,89 | Аналитический метод | 0,10 | — |
| 170 | 452684,03 | 1308741,98 | Аналитический метод | 0,10 | — |
| 171 | 452683,69 | 1308742,06 | Аналитический метод | 0,10 | — |
| 172 | 452683,35 | 1308742,13 | Аналитический метод | 0,10 | — |
| 173 | 452683,00 | 1308742,19 | Аналитический метод | 0,10 | — |
| 174 | 452682,66 | 1308742,24 | Аналитический метод | 0,10 | — |
| 175 | 452682,31 | 1308742,27 | Аналитический метод | 0,10 | — |
| 176 | 452681,96 | 1308742,29 | Аналитический метод | 0,10 | — |
| 177 | 452681,61 | 1308742,30 | Аналитический метод | 0,10 | — |
| 178 | 452681,26 | 1308742,30 | Аналитический метод | 0,10 | — |
| 179 | 452680,92 | 1308742,28 | Аналитический метод | 0,10 | — |
| 180 | 452680,57 | 1308742,25 | Аналитический метод | 0,10 | — |
| 181 | 452680,22 | 1308742,21 | Аналитический метод | 0,10 | — |
| 182 | 452679,88 | 1308742,16 | Аналитический метод | 0,10 | — |
| 183 | 452679,53 | 1308742,10 | Аналитический метод | 0,10 | — |
| 184 | 452679,19 | 1308742,02 | Аналитический метод | 0,10 | — |
| 185 | 452671,42 | 1308740,14 | Аналитический метод | 0,10 | — |
| 186 | 452671,08 | 1308740,06 | Аналитический метод | 0,10 | — |
| 187 | 452670,74 | 1308739,96 | Аналитический метод | 0,10 | — |
| 188 | 452670,41 | 1308739,84 | Аналитический метод | 0,10 | — |

Графическое описание местоположения границ публичного сервитута
Газопровод межпоселковый к д. Кожино Рузского городского округа Московской области
(наименование объекта, местоположение границ которого описано)

Сведения о местоположении границ объекта

| 1 | 2 | 3 | 4 | 5 | 6 |
|-----|-----------|------------|---------------------|------|---|
| 189 | 452670,09 | 1308739,72 | Аналитический метод | 0,10 | — |
| 190 | 452669,76 | 1308739,59 | Аналитический метод | 0,10 | — |
| 191 | 452669,45 | 1308739,44 | Аналитический метод | 0,10 | — |
| 192 | 452669,13 | 1308739,29 | Аналитический метод | 0,10 | — |
| 193 | 452668,83 | 1308739,12 | Аналитический метод | 0,10 | — |
| 194 | 452668,53 | 1308738,94 | Аналитический метод | 0,10 | — |
| 195 | 452668,23 | 1308738,75 | Аналитический метод | 0,10 | — |
| 196 | 452667,94 | 1308738,56 | Аналитический метод | 0,10 | — |
| 197 | 452667,66 | 1308738,35 | Аналитический метод | 0,10 | — |
| 198 | 452667,39 | 1308738,13 | Аналитический метод | 0,10 | — |
| 199 | 452667,13 | 1308737,90 | Аналитический метод | 0,10 | — |
| 200 | 452666,87 | 1308737,67 | Аналитический метод | 0,10 | — |
| 201 | 452666,62 | 1308737,42 | Аналитический метод | 0,10 | — |
| 202 | 452666,38 | 1308737,17 | Аналитический метод | 0,10 | — |
| 203 | 452666,15 | 1308736,91 | Аналитический метод | 0,10 | — |
| 204 | 452665,93 | 1308736,64 | Аналитический метод | 0,10 | — |
| 205 | 452665,72 | 1308736,36 | Аналитический метод | 0,10 | — |
| 206 | 452665,51 | 1308736,08 | Аналитический метод | 0,10 | — |
| 207 | 452665,32 | 1308735,79 | Аналитический метод | 0,10 | — |
| 208 | 452665,14 | 1308735,49 | Аналитический метод | 0,10 | — |
| 209 | 452664,97 | 1308735,18 | Аналитический метод | 0,10 | — |
| 210 | 452664,81 | 1308734,87 | Аналитический метод | 0,10 | — |
| 211 | 452664,66 | 1308734,56 | Аналитический метод | 0,10 | — |
| 212 | 452664,52 | 1308734,24 | Аналитический метод | 0,10 | — |

Графическое описание местоположения границ публичного сервитута
Газопровод межпоселковый к д. Кожино Рузского городского округа Московской области
(наименование объекта, местоположение границ которого описано)

Сведения о местоположении границ объекта

| 1 | 2 | 3 | 4 | 5 | 6 |
|-----|-----------|------------|---------------------|------|---|
| 213 | 452664,39 | 1308733,91 | Аналитический метод | 0,10 | — |
| 214 | 452664,27 | 1308733,58 | Аналитический метод | 0,10 | — |
| 215 | 452664,17 | 1308733,25 | Аналитический метод | 0,10 | — |
| 216 | 452664,08 | 1308732,92 | Аналитический метод | 0,10 | — |
| 217 | 452664,00 | 1308732,58 | Аналитический метод | 0,10 | — |
| 218 | 452663,93 | 1308732,23 | Аналитический метод | 0,10 | — |
| 219 | 452663,87 | 1308731,89 | Аналитический метод | 0,10 | — |
| 220 | 452663,82 | 1308731,54 | Аналитический метод | 0,10 | — |
| 221 | 452663,79 | 1308731,20 | Аналитический метод | 0,10 | — |
| 222 | 452663,77 | 1308730,85 | Аналитический метод | 0,10 | — |
| 223 | 452663,76 | 1308730,50 | Аналитический метод | 0,10 | — |
| 224 | 452663,76 | 1308730,15 | Аналитический метод | 0,10 | — |
| 225 | 452663,78 | 1308729,80 | Аналитический метод | 0,10 | — |
| 226 | 452663,81 | 1308729,45 | Аналитический метод | 0,10 | — |
| 227 | 452663,85 | 1308729,11 | Аналитический метод | 0,10 | — |
| 228 | 452663,90 | 1308728,76 | Аналитический метод | 0,10 | — |
| 229 | 452663,96 | 1308728,42 | Аналитический метод | 0,10 | — |
| 230 | 452664,04 | 1308728,08 | Аналитический метод | 0,10 | — |
| 231 | 452664,10 | 1308727,83 | Аналитический метод | 0,10 | — |
| 232 | 452612,23 | 1308715,32 | Аналитический метод | 0,10 | — |
| 233 | 452605,27 | 1308713,64 | Аналитический метод | 0,10 | — |
| 234 | 452644,96 | 1308549,17 | Аналитический метод | 0,10 | — |
| 235 | 452659,38 | 1308544,92 | Аналитический метод | 0,10 | — |
| 236 | 452690,35 | 1308424,53 | Аналитический метод | 0,10 | — |

Графическое описание местоположения границ публичного сервитута
Газопровод межпоселковый к д. Кожино Рузского городского округа Московской области
(наименование объекта, местоположение границ которого описано)

Сведения о местоположении границ объекта

| 1 | 2 | 3 | 4 | 5 | 6 |
|-----|-----------|------------|---------------------|------|---|
| 237 | 452693,42 | 1308412,59 | Аналитический метод | 0,10 | — |
| 238 | 452693,51 | 1308412,26 | Аналитический метод | 0,10 | — |
| 239 | 452704,43 | 1308369,80 | Аналитический метод | 0,10 | — |
| 240 | 452702,36 | 1308353,99 | Аналитический метод | 0,10 | — |
| 241 | 452722,42 | 1308314,17 | Аналитический метод | 0,10 | — |
| 242 | 452723,17 | 1308311,15 | Аналитический метод | 0,10 | — |
| 243 | 452774,56 | 1308104,50 | Аналитический метод | 0,10 | — |
| 244 | 452777,84 | 1308091,31 | Аналитический метод | 0,10 | — |
| 245 | 452779,45 | 1308084,82 | Аналитический метод | 0,10 | — |
| 246 | 452780,74 | 1308079,65 | Аналитический метод | 0,10 | — |
| 247 | 452770,71 | 1308074,86 | Аналитический метод | 0,10 | — |
| 248 | 452700,37 | 1308041,29 | Аналитический метод | 0,10 | — |
| 249 | 452699,19 | 1308040,72 | Аналитический метод | 0,10 | — |
| 250 | 452616,22 | 1307907,08 | Аналитический метод | 0,10 | — |
| 251 | 452577,75 | 1307862,06 | Аналитический метод | 0,10 | — |
| 252 | 452517,10 | 1307840,18 | Аналитический метод | 0,10 | — |
| 253 | 452500,02 | 1307795,63 | Аналитический метод | 0,10 | — |
| 254 | 452471,35 | 1307682,88 | Аналитический метод | 0,10 | — |
| 255 | 452478,13 | 1307563,12 | Аналитический метод | 0,10 | — |
| 256 | 452478,55 | 1307561,60 | Аналитический метод | 0,10 | — |
| 257 | 452500,78 | 1307481,85 | Аналитический метод | 0,10 | — |
| 258 | 452555,53 | 1307278,99 | Аналитический метод | 0,10 | — |
| 259 | 452556,50 | 1307275,39 | Аналитический метод | 0,10 | — |
| 260 | 452558,87 | 1307266,61 | Аналитический метод | 0,10 | — |

Графическое описание местоположения границ публичного сервитута
Газопровод межпоселковый к д. Кожино Рузского городского округа Московской области
(наименование объекта, местоположение границ которого описано)

Сведения о местоположении границ объекта

| 1 | 2 | 3 | 4 | 5 | 6 |
|-----|-----------|------------|---------------------|------|---|
| 261 | 452711,32 | 1306701,81 | Аналитический метод | 0,10 | — |
| 262 | 452644,87 | 1306586,02 | Аналитический метод | 0,10 | — |
| 263 | 452582,05 | 1306559,75 | Аналитический метод | 0,10 | — |
| 264 | 452465,78 | 1306451,32 | Аналитический метод | 0,10 | — |
| 265 | 452407,11 | 1306417,45 | Аналитический метод | 0,10 | — |
| 266 | 452277,49 | 1306417,45 | Аналитический метод | 0,10 | — |
| 267 | 452276,48 | 1306416,45 | Аналитический метод | 0,10 | — |
| 268 | 452220,48 | 1306360,45 | Аналитический метод | 0,10 | — |
| 269 | 452182,39 | 1306322,36 | Аналитический метод | 0,10 | — |
| 270 | 452138,19 | 1306278,16 | Аналитический метод | 0,10 | — |
| 1 | 452141,02 | 1306275,33 | Аналитический метод | 0,10 | — |

3. Сведения о характерных точках части (частей) границы объекта

| Обозначение характерных точек части границы | Координаты, м | | Метод определения координат характерной точки | Средняя квадратическа я погрешность положения характерной точки (M _t), м | Описание обозначения точки на местности (при наличии) |
|--|---------------|---|---|---|---|
| | X | Y | | | |
| 1 | 2 | 3 | 4 | 5 | 6 |
| Часть № — | | | | | |
| — | — | — | — | — | — |

СХЕМА РАСПОЛОЖЕНИЯ ГРАНИЦ ПУБЛИЧНОГО СЕРВИТУТА
Газопровод межпоселковый к д. Кожино Рузского городского округа
Московской области

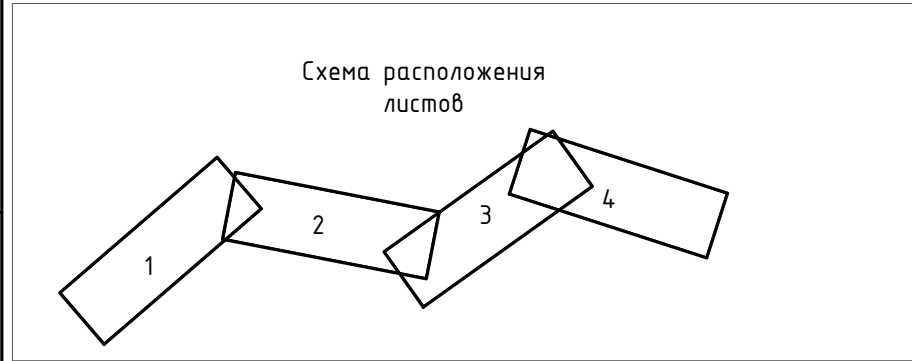
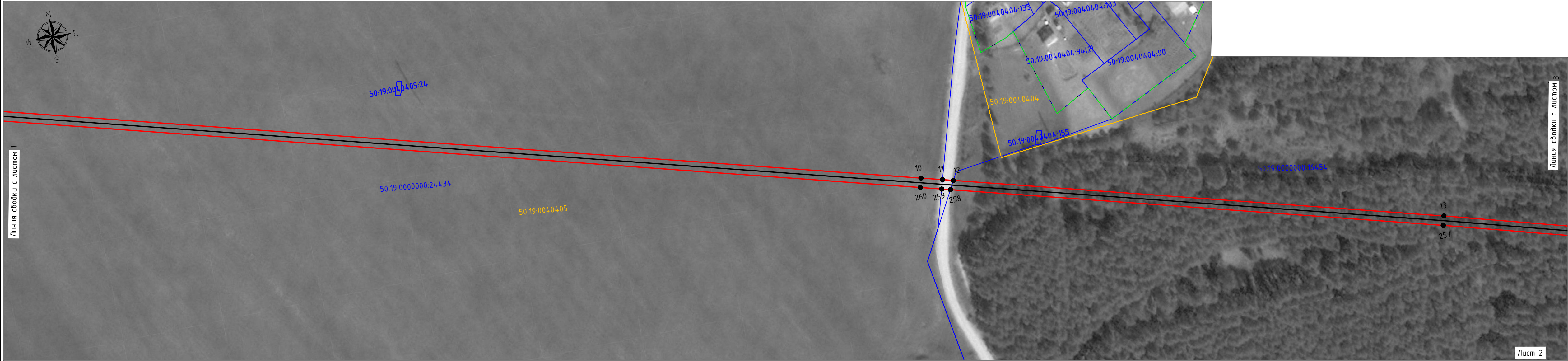

- Используемые условные знаки и обозначения:
- проектные границы публичного сервитута
 - 10 - характерные точки публичного сервитута
 - границы земельных участков по данным ЕГРН
 - границы кадастровых кварталов по данным ЕГРН
 - проектное местоположение инженерного сооружения (газопровод)
 - - - проектное местоположение инженерного сооружения (кабель эхз)
 - ▬ проектируемый ГРПШ
 - 50:19:0040419 - номера кадастровых кварталов по данным ЕГРН
 - 50:19:0040419:99 - кадастровые номера земельных участков по данным ЕГРН
 - установленные границы административно-территориальных образования (границы населенных пунктов)



Подпись _____ Дата 08.02.2024 г.

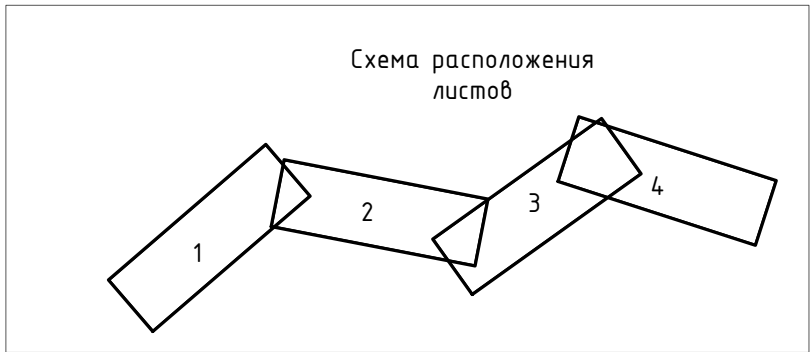
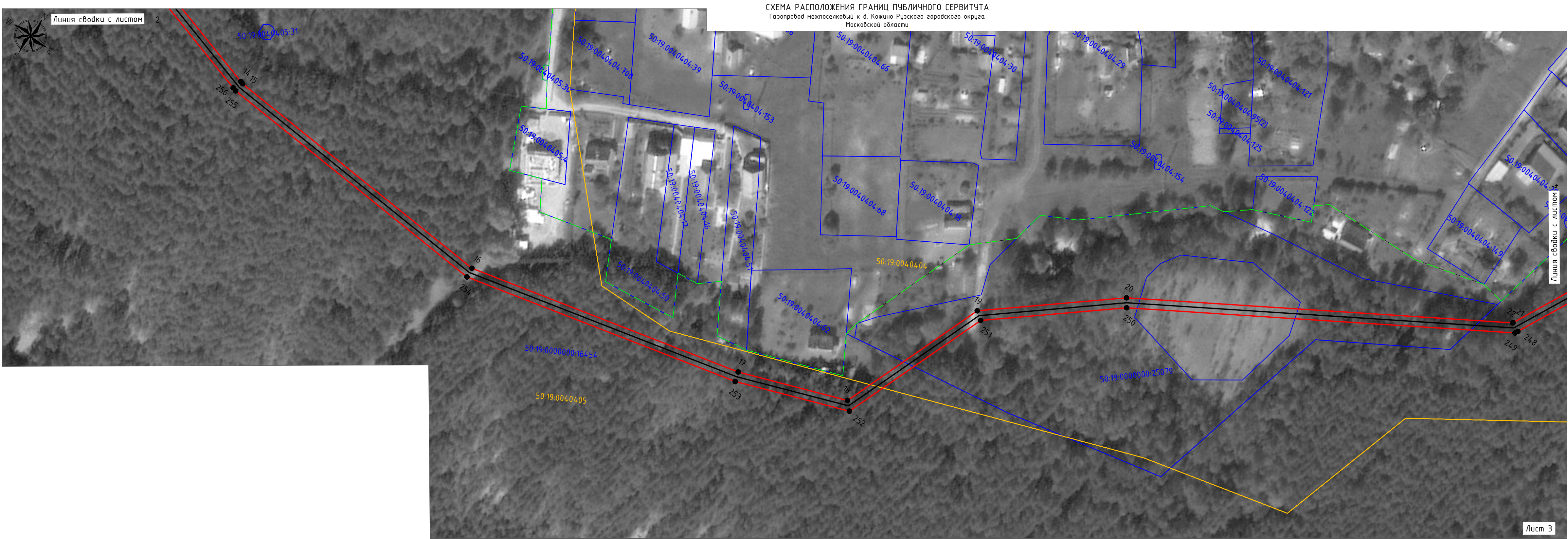









- Используемые условные знаки и обозначения:
- проектные границы публичного сервитута
 - 10 - характерные точки публичного сервитута
 - границы земельных участков по данным ЕГРН
 - границы кадастровых кварталов по данным ЕГРН
 - проектное местоположение инженерного сооружения (газопровод)
 - проектное местоположение инженерного сооружения (кабель эхз)
 - проектируемый ГРПШ
 - 50:19:0040419 - номера кадастровых кварталов по данным ЕГРН
 - 50:19:0040419:99 - кадастровые номера земельных участков по данным ЕГРН
 - установленные границы административно-территориальных образования (границы населенных пунктов)



Подпись _____ Дата 08.02.2024 г.

M 1:1000

 - проектные границы публичного сервитута
 10 - характерные точки публичного сервитута
 - границы земельных участков по данным ЕГРН
 - границы кадастровых кварталов по данным ЕГРН
 - проектное местоположение инженерного сооружения (газопровод)
 - проектное местоположение инженерного сооружения (кабель эхз)
 - проектируемый ГРПШ
50:19:004.04:19 - номера кадастровых кварталов по данным ЕГРН
50:19:004.04:19:99 - кадастровые номера земельных участков по данным ЕГРН
 - установленные границы административно-территориальных образований (границы населенных пунктов)

Подпись _____ Дата 08.02.2024 г.

Место для отпечатка личной (служебной)
опознавательной фотографии