



**АДМИНИСТРАЦИЯ
РУЗСКОГО ГОРОДСКОГО ОКРУГА
МОСКОВСКОЙ ОБЛАСТИ**

143100, Московская область, г. Руза, ул. Солнцева, дом 11, тел./факс 8 (49627) 24-230
e-mail: region_ruza@mail.ru, info@ruzaregion.ru, www.ruzaregion.ru
ИНН 5075003287, КПП 507501001, ОГРН 1025007589199, ОКПО 05373941

ПОСТАНОВЛЕНИЕ

от 25.04.24 № 2328

об установлении публичного сервитута в порядке главы V.7. Земельного кодекса Российской Федерации по адресу (местоположение): Московская область, Рузский городской округ в пользу ООО «Газпром газификация» в целях складирования строительных и иных материалов, возведения некапитальных строений, сооружений (включая ограждения, бытовки, навесы) и (или) размещение строительной техники, которые необходимы для обеспечения строительства инженерного сооружения местного значения «Газопровод межпоселковый к д. Кожино Рузского городского округа Московской области» в соответствии с пунктом 2 статьи 39.37 Земельного Кодекса Российской Федерации

В соответствии с Земельным кодексом Российской Федерации, Федеральным законом от 06.10.2003 № 131-ФЗ «Об общих принципах организации местного самоуправления в Российской Федерации», Законом Московской области № 23/96-ОЗ «О регулировании земельных отношений в Московской области», руководствуясь Уставом Рузского городского округа, учитывая ходатайство ООО «Газпром газификация» от 03.04.2024 № P001-5839858842-83438356,

ПОСТАНОВЛЯЕТ:

1. Установить публичный сервитут на срок 36 месяцев в отношении земель, государственная собственность на которые не разграничена и земельных участков, согласно приложению № 1 к настоящему Постановлению, в пользу ООО «Газпром газификация», в целях складирования строительных и иных материалов, возведения некапитальных строений, сооружений (включая ограждения, бытовки, навесы) и (или) размещение строительной техники, которые необходимы для обеспечения строительства инженерного сооружения местного значения «Газопровод межпоселковый к д. Кожино Рузского городского округа Московской области» в соответствии с пунктом 2 статьи 39.37 Земельного Кодекса Российской Федерации, в границах в соответствии с приложением №1 "Графическое описание местоположение границ публичного сервитута" к настоящему Постановлению.

1.1. Срок, в течение которого использование земельных участков (их частей) и (или) расположенных на них объектов недвижимого имущества в соответствии с их разрешенным

использованием будет в соответствии с п.п. 4 п. 1 ст. 39.41 Земельного Кодекса РФ невозможно или существенно затруднено: 12 месяцев.

1.2. Решение об установлении публичного сервитута принимается в соответствии Программой Правительства Московской области «Развитие газификации в Московской области до 2030 года», утвержденной постановлением Правительства Московской области от 20.12.2004 № 778/50.

1.3. Реквизиты нормативных актов, определяющих порядок установления зон с особыми условиями использования территорий и содержание ограничений прав на земельные участки в границах таких зон в случае, если публичный сервитут устанавливается в целях размещения инженерного сооружения, требующего установления зон с особыми условиями использования территорий - Постановление Правительства Российской Федерации от 20.11.2000 № 878 «Об утверждении Правил охраны газораспределительных сетей».

1.4. ООО «Газпром газификация» привести земельные участки в состояние, пригодное для использования в соответствии с видом разрешенного использования, в срок не позднее чем 3 месяца после завершения деятельности.

2. Администрации в течение 5 рабочих дней направить копию настоящего Постановления в Управление Федеральной службы государственной регистрации, кадастра и картографии по Московской области для внесения сведений об установлении публичного сервитута в отношении земельных участков, указанных в пункте 1 настоящего Постановления, в Единый государственный реестр недвижимости.

3. Администрации в течение 5 рабочих дней разместить настоящее Постановление на официальном информационном сайте администрации - <http://www.ruzaregion.ru> в информационно-телекоммуникационной сети «Интернет».

4. Управлению земельных отношений в течение 5 рабочих дней направить владельцу публичного сервитута копию настоящего Постановления, сведения о лицах, являющихся правообладателями земельных участков, сведения о лицах, подавших заявления об учете их прав (обременений прав) на земельные участки, способах связи с ними, копии документов, подтверждающих права указанных лиц на земельные участки.

5. Контроль за выполнением настоящего Постановления возложить на Заместителя Главы Рузского городского округа Ю.Е. Голубину.

Глава городского округа

Н.Н. Пархоменко

Верно:

Начальник общего отдела
«25» 04 2024г.



О.П. Гаврилова



Приложение № 1
к Постановлению
от 25.04.2024 № 2328

№	Кадастровый номер земельного участка	Адрес / описание местоположения
1	2	3
1	50:19:0000000:16458	Московская область, Рузский муниципальный район, Звенигородское лесничество, Нестеровское участковое лесничество, квартал 23 выделы 9-12, 14, 15, 21-28, 30-35, 38-46, 48, 49, квартал 24 выделы 1, 7-33, квартал 35
2	50:19:0040419:99	Московская область, Рузский муниципальный район, Звенигородское лесничество, Нестеровское участковое лесничество, квартал 24 выделы 1-7, 9-14
3	50:19:0000000:24434	Московская область, р-н. Рузский
4	50:19:0000000:16454	Московская область, Рузский муниципальный район, Звенигородское лесничество, Тучковское участковое лесничество, квартал 32, выделы 1-10, 18, 19
5	50:19:0000000:25079	Московская область, р-н Рузский, тер Звенигородское лесничество, Звенигородское сельское участковое лесничество, Российская Федерация, Звенигородское лесничество, Звенигородское сельское участковое лесничество, часть квартала № 173, часть квартала № 174, часть квартала № 182, часть квартала № 183, часть квартала № 188
6	50:19:0000000:24432	Московская область, р-н. Рузский

Графическое описание местоположения границ публичного сервитута

Газопровод межпоселковый к д. Кожино Рузского городского округа Московской области

(наименование объекта, местоположение границ которого описано (далее - объект))

Графическое описание местоположения границ публичного сервитута**Газопровод межпоселковый к д. Кожино Рузского городского округа Московской области**
(наименование объекта, местоположение границ которого описано)

№ п/п	Содержание	Номера листов
1	2	3
1	Сведения об объекте	3
2	Сведения о местоположении границ объекта	4
3	Сведения о местоположении измененных (уточненных) границ объекта	14
4	План границ	

Графическое описание местоположения границ публичного сервитута

Газопровод межпоселковый к д. Кожино Рузского городского округа Московской области

(наименование объекта, местоположение границ которого описано)

Сведения об объекте

№ п/п	Характеристики объекта	Описание характеристик
1	2	3
1	Местоположение объекта	Московская обл., г.о. Рузский
2	Площадь объекта ± величина погрешности определения площади ($P \pm \Delta P$)	12083±962 кв.м
3	Иные характеристики объекта	<p>Публичный сервитут в целях складирования строительных и иных материалов, возведения некапитальных строений, сооружений (включая ограждения, бытовки, навесы) и (или) размещение строительной техники, которые необходимы для обеспечения строительства инженерного сооружения местного значения «Газопровод межпоселковый к д. Кожино Рузского городского округа Московской области», сроком на 3 года, в пользу ООО «Газпром газификация» (ИНН - 7813655197, ОГРН - 1217800107744, юридический адрес и фактический адрес: 194044, г. Санкт-Петербург, вн. тер. г. Муниципальный округ Сампсониевское, пр-кт Большой Сампсониевский, д. 60, литера А, телефон: +7 (812) 613-33-00, электронная почта info@eoggazprom.ru).</p>

Графическое описание местоположения границ публичного сервитута

Газопровод межпоселковый к д. Кожино Рузского городского округа Московской области

(наименование объекта, местоположение границ которого описано)

Сведения о местоположении границ объекта

1. Система координат МСК-50, зона 2

2. Сведения о характерных точках границ объекта

Обозначение характерных точек границ	Координаты, м		Метод определения координат характерной точки	Средняя квадратическа я погрешность положения характерной точки (M _t), м	Описание обозначения точки на местности (при наличии)
	X	Y			
1	2	3	4	5	6
1	452783,28	1308059,53	Аналитический метод	0,10	—
2	452793,71	1308062,12	Аналитический метод	0,10	—
3	452790,35	1308075,66	Аналитический метод	0,10	—
4	452794,42	1308077,61	Аналитический метод	0,10	—
5	452799,00	1308079,80	Аналитический метод	0,10	—
6	452793,42	1308091,49	Аналитический метод	0,10	—
7	452791,10	1308090,38	Аналитический метод	0,10	—
8	452783,13	1308086,58	Аналитический метод	0,10	—
9	452785,41	1308077,45	Аналитический метод	0,10	—
10	452772,43	1308071,25	Аналитический метод	0,10	—
11	452774,04	1308067,88	Аналитический метод	0,10	—
12	452779,86	1308070,66	Аналитический метод	0,10	—
13	452780,44	1308070,94	Аналитический метод	0,10	—
1	452783,28	1308059,53	Аналитический метод	0,10	—
14	452770,71	1308074,86	Аналитический метод	0,10	—
15	452780,74	1308079,65	Аналитический метод	0,10	—
16	452779,45	1308084,82	Аналитический метод	0,10	—
17	452777,77	1308084,02	Аналитический метод	0,10	—

Графическое описание местоположения границ публичного сервитута

Газопровод межпоселковый к д. Кожино Рузского городского округа Московской области
(наименование объекта, местоположение границ которого описано)

Сведения о местоположении границ объекта

1	2	3	4	5	6
18	452768,46	1308079,58	Аналитический метод	0,10	—
14	452770,71	1308074,86	Аналитический метод	0,10	—
19	452720,25	1308310,43	Аналитический метод	0,10	—
20	452723,17	1308311,15	Аналитический метод	0,10	—
21	452722,42	1308314,17	Аналитический метод	0,10	—
22	452702,36	1308353,99	Аналитический метод	0,10	—
23	452704,43	1308369,80	Аналитический метод	0,10	—
24	452693,51	1308412,26	Аналитический метод	0,10	—
25	452691,42	1308411,72	Аналитический метод	0,10	—
26	452678,98	1308408,52	Аналитический метод	0,10	—
27	452679,49	1308406,55	Аналитический метод	0,10	—
28	452687,95	1308373,66	Аналитический метод	0,10	—
29	452699,57	1308376,65	Аналитический метод	0,10	—
30	452701,38	1308369,61	Аналитический метод	0,10	—
31	452699,26	1308353,47	Аналитический метод	0,10	—
32	452719,59	1308313,12	Аналитический метод	0,10	—
19	452720,25	1308310,43	Аналитический метод	0,10	—
33	452276,48	1306416,45	Аналитический метод	0,10	—
34	452277,49	1306417,45	Аналитический метод	0,10	—
35	452407,11	1306417,45	Аналитический метод	0,10	—
36	452465,78	1306451,32	Аналитический метод	0,10	—
37	452582,05	1306559,75	Аналитический метод	0,10	—
38	452644,87	1306586,02	Аналитический метод	0,10	—

Графическое описание местоположения границ публичного сервитута

Газопровод межпоселковый к д. Кожино Рузского городского округа Московской области
(наименование объекта, местоположение границ которого описано)

Сведения о местоположении границ объекта

1	2	3	4	5	6
39	452711,32	1306701,81	Аналитический метод	0,10	—
40	452558,87	1307266,61	Аналитический метод	0,10	—
41	452555,98	1307265,83	Аналитический метод	0,10	—
42	452690,16	1306768,72	Аналитический метод	0,10	—
43	452694,52	1306752,55	Аналитический метод	0,10	—
44	452675,21	1306747,34	Аналитический метод	0,10	—
45	452683,03	1306718,38	Аналитический метод	0,10	—
46	452702,34	1306723,59	Аналитический метод	0,10	—
47	452708,11	1306702,23	Аналитический метод	0,10	—
48	452642,78	1306588,39	Аналитический метод	0,10	—
49	452580,40	1306562,31	Аналитический метод	0,10	—
50	452463,99	1306453,75	Аналитический метод	0,10	—
51	452406,31	1306420,45	Аналитический метод	0,10	—
52	452276,24	1306420,45	Аналитический метод	0,10	—
53	452274,36	1306418,57	Аналитический метод	0,10	—
33	452276,48	1306416,45	Аналитический метод	0,10	—
54	452689,12	1308652,05	Аналитический метод	0,10	—
55	452692,59	1308673,22	Аналитический метод	0,10	—
56	452688,64	1308673,88	Аналитический метод	0,10	—
57	452687,45	1308666,59	Аналитический метод	0,10	—
58	452681,39	1308672,89	Аналитический метод	0,10	—
59	452670,96	1308696,83	Аналитический метод	0,10	—
60	452670,10	1308699,45	Аналитический метод	0,10	—
61	452672,67	1308715,83	Аналитический метод	0,10	—

Графическое описание местоположения границ публичного сервитута

Газопровод межпоселковый к д. Кожино Рузского городского округа Московской области

(наименование объекта, местоположение границ которого описано)

Сведения о местоположении границ объекта

1	2	3	4	5	6
62	452672,44	1308715,88	Аналитический метод	0,10	—
63	452672,10	1308715,97	Аналитический метод	0,10	—
64	452671,77	1308716,07	Аналитический метод	0,10	—
65	452671,70	1308716,10	Аналитический метод	0,10	—
66	452669,08	1308699,34	Аналитический метод	0,10	—
67	452670,02	1308696,48	Аналитический метод	0,10	—
68	452680,54	1308672,33	Аналитический метод	0,10	—
69	452688,17	1308664,78	Аналитический метод	0,10	—
70	452689,48	1308672,72	Аналитический метод	0,10	—
71	452691,45	1308672,40	Аналитический метод	0,10	—
72	452688,19	1308652,67	Аналитический метод	0,10	—
73	452686,22	1308653,00	Аналитический метод	0,10	—
74	452687,77	1308662,37	Аналитический метод	0,10	—
75	452678,86	1308671,18	Аналитический метод	0,10	—
76	452668,15	1308695,77	Аналитический метод	0,10	—
77	452667,05	1308699,10	Аналитический метод	0,10	—
78	452669,83	1308716,97	Аналитический метод	0,10	—
79	452669,57	1308717,12	Аналитический метод	0,10	—
80	452669,28	1308717,31	Аналитический метод	0,10	—
81	452668,99	1308717,52	Аналитический метод	0,10	—
82	452668,90	1308717,59	Аналитический метод	0,10	—
83	452666,17	1308700,01	Аналитический метод	0,10	—
84	452669,07	1308691,16	Аналитический метод	0,10	—
85	452678,02	1308670,60	Аналитический метод	0,10	—

Графическое описание местоположения границ публичного сервитута

Газопровод межпоселковый к д. Кожино Рузского городского округа Московской области

(наименование объекта, местоположение границ которого описано)

Сведения о местоположении границ объекта

1	2	3	4	5	6
86	452686,70	1308662,04	Аналитический метод	0,10	—
87	452685,17	1308652,70	Аналитический метод	0,10	—
54	452689,12	1308652,05	Аналитический метод	0,10	—
88	452280,48	1306412,45	Аналитический метод	0,10	—
89	452408,45	1306412,45	Аналитический метод	0,10	—
90	452468,78	1306447,28	Аналитический метод	0,10	—
91	452584,81	1306555,48	Аналитический метод	0,10	—
92	452648,37	1306582,06	Аналитический метод	0,10	—
93	452716,69	1306701,12	Аналитический метод	0,10	—
94	452696,34	1306776,53	Аналитический метод	0,10	—
95	452563,70	1307267,92	Аналитический метод	0,10	—
96	452562,74	1307267,66	Аналитический метод	0,10	—
97	452715,62	1306701,26	Аналитический метод	0,10	—
98	452647,67	1306582,85	Аналитический метод	0,10	—
99	452584,25	1306556,33	Аналитический метод	0,10	—
100	452468,18	1306448,09	Аналитический метод	0,10	—
101	452408,18	1306413,45	Аналитический метод	0,10	—
102	452279,48	1306413,45	Аналитический метод	0,10	—
88	452280,48	1306412,45	Аналитический метод	0,10	—
103	452463,89	1307557,51	Аналитический метод	0,10	—
104	452475,66	1307560,79	Аналитический метод	0,10	—
105	452478,55	1307561,60	Аналитический метод	0,10	—
106	452478,13	1307563,12	Аналитический метод	0,10	—

Графическое описание местоположения границ публичного сервитута**Газопровод межпоселковый к д. Кожино Рузского городского округа Московской области**

(наименование объекта, местоположение границ которого описано)

Сведения о местоположении границ объекта

1	2	3	4	5	6
107	452471,35	1307682,88	Аналитический метод	0,10	—
108	452500,02	1307795,63	Аналитический метод	0,10	—
109	452517,10	1307840,18	Аналитический метод	0,10	—
110	452577,75	1307862,06	Аналитический метод	0,10	—
111	452616,22	1307907,08	Аналитический метод	0,10	—
112	452699,19	1308040,72	Аналитический метод	0,10	—
113	452700,37	1308041,29	Аналитический метод	0,10	—
114	452699,08	1308043,99	Аналитический метод	0,10	—
115	452697,10	1308043,05	Аналитический метод	0,10	—
116	452685,69	1308024,67	Аналитический метод	0,10	—
117	452649,21	1307965,90	Аналитический метод	0,10	—
118	452615,58	1307911,73	Аналитический метод	0,10	—
119	452613,79	1307908,85	Аналитический метод	0,10	—
120	452607,60	1307901,60	Аналитический метод	0,10	—
121	452592,39	1307914,60	Аналитический метод	0,10	—
122	452572,90	1307891,79	Аналитический метод	0,10	—
123	452588,11	1307878,80	Аналитический метод	0,10	—
124	452575,99	1307864,62	Аналитический метод	0,10	—
125	452547,41	1307854,30	Аналитический метод	0,10	—
126	452514,79	1307842,53	Аналитический метод	0,10	—
127	452497,16	1307796,54	Аналитический метод	0,10	—
128	452468,32	1307683,17	Аналитический метод	0,10	—
129	452474,10	1307581,12	Аналитический метод	0,10	—
130	452458,52	1307576,78	Аналитический метод	0,10	—

Графическое описание местоположения границ публичного сервитута**Газопровод межпоселковый к д. Кожино Рузского городского округа Московской области**
(наименование объекта, местоположение границ которого описано)**Сведения о местоположении границ объекта**

1	2	3	4	5	6
103	452463,89	1307557,51	Аналитический метод	0,10	—
131	452727,05	1308312,12	Аналитический метод	0,10	—
132	452728,02	1308312,36	Аналитический метод	0,10	—
133	452727,42	1308314,79	Аналитический метод	0,10	—
134	452727,28	1308315,21	Аналитический метод	0,10	—
135	452726,91	1308316,35	Аналитический метод	0,10	—
136	452707,52	1308354,87	Аналитический метод	0,10	—
137	452709,51	1308370,11	Аналитический метод	0,10	—
138	452708,85	1308372,69	Аналитический метод	0,10	—
139	452698,35	1308413,50	Аналитический метод	0,10	—
140	452697,38	1308413,25	Аналитический метод	0,10	—
141	452708,49	1308370,05	Аналитический метод	0,10	—
142	452706,48	1308354,69	Аналитический метод	0,10	—
143	452726,19	1308315,57	Аналитический метод	0,10	—
131	452727,05	1308312,12	Аналитический метод	0,10	—
144	452694,22	1308425,52	Аналитический метод	0,10	—
145	452695,19	1308425,77	Аналитический метод	0,10	—
146	452663,51	1308548,92	Аналитический метод	0,10	—
147	452649,14	1308553,15	Аналитический метод	0,10	—
148	452611,30	1308709,95	Аналитический метод	0,10	—
149	452613,40	1308710,46	Аналитический метод	0,10	—
150	452613,16	1308711,43	Аналитический метод	0,10	—
151	452610,10	1308710,69	Аналитический метод	0,10	—

Графическое описание местоположения границ публичного сервитута**Газопровод межпоселковый к д. Кожино Рузского городского округа Московской области**

(наименование объекта, местоположение границ которого описано)

Сведения о местоположении границ объекта

1	2	3	4	5	6
152	452648,30	1308552,35	Аналитический метод	0,10	—
153	452662,69	1308548,12	Аналитический метод	0,10	—
144	452694,22	1308425,52	Аналитический метод	0,10	—
154	452687,44	1308423,78	Аналитический метод	0,10	—
155	452690,35	1308424,53	Аналитический метод	0,10	—
156	452659,38	1308544,92	Аналитический метод	0,10	—
157	452644,96	1308549,17	Аналитический метод	0,10	—
158	452605,27	1308713,64	Аналитический метод	0,10	—
159	452612,23	1308715,32	Аналитический метод	0,10	—
160	452611,53	1308718,23	Аналитический метод	0,10	—
161	452601,65	1308715,85	Аналитический метод	0,10	—
162	452589,99	1308713,04	Аналитический метод	0,10	—
163	452590,97	1308708,96	Аналитический метод	0,10	—
164	452556,61	1308700,67	Аналитический метод	0,10	—
165	452557,55	1308696,78	Аналитический метод	0,10	—
166	452591,91	1308705,07	Аналитический метод	0,10	—
167	452594,68	1308693,59	Аналитический метод	0,10	—
168	452606,34	1308696,41	Аналитический метод	0,10	—
169	452642,45	1308546,78	Аналитический метод	0,10	—
170	452656,90	1308542,53	Аналитический метод	0,10	—
154	452687,44	1308423,78	Аналитический метод	0,10	—
171	452482,41	1307562,67	Аналитический метод	0,10	—
172	452483,15	1307562,88	Аналитический метод	0,10	—

Графическое описание местоположения границ публичного сервитута**Газопровод межпоселковый к д. Кожино Рузского городского округа Московской области**

(наименование объекта, местоположение границ которого описано)

Сведения о местоположении границ объекта

1	2	3	4	5	6
173	452476,38	1307682,40	Аналитический метод	0,10	—
174	452504,80	1307794,12	Аналитический метод	0,10	—
175	452520,95	1307836,25	Аналитический метод	0,10	—
176	452545,90	1307845,25	Аналитический метод	0,10	—
177	452580,69	1307857,81	Аналитический метод	0,10	—
178	452620,27	1307904,12	Аналитический метод	0,10	—
179	452623,34	1307909,06	Аналитический метод	0,10	—
180	452657,12	1307963,48	Аналитический метод	0,10	—
181	452696,41	1308026,77	Аналитический метод	0,10	—
182	452702,57	1308036,69	Аналитический метод	0,10	—
183	452702,09	1308037,68	Аналитический метод	0,10	—
184	452701,97	1308037,62	Аналитический метод	0,10	—
185	452619,46	1307904,71	Аналитический метод	0,10	—
186	452580,11	1307858,66	Аналитический метод	0,10	—
187	452520,18	1307837,04	Аналитический метод	0,10	—
188	452503,84	1307794,42	Аналитический метод	0,10	—
189	452475,37	1307682,49	Аналитический метод	0,10	—
190	452482,10	1307563,78	Аналитический метод	0,10	—
171	452482,41	1307562,67	Аналитический метод	0,10	—
191	452141,73	1306274,62	Аналитический метод	0,10	—
192	452185,93	1306318,82	Аналитический метод	0,10	—
193	452185,22	1306319,53	Аналитический метод	0,10	—
194	452141,02	1306275,33	Аналитический метод	0,10	—
191	452141,73	1306274,62	Аналитический метод	0,10	—

Графическое описание местоположения границ публичного сервитута**Газопровод межпоселковый к д. Кожино Рузского городского округа Московской области**

(наименование объекта, местоположение границ которого описано)

Сведения о местоположении границ объекта

1	2	3	4	5	6
195	452138,19	1306278,16	Аналитический метод	0,10	—
196	452182,39	1306322,36	Аналитический метод	0,10	—
197	452171,79	1306332,96	Аналитический метод	0,10	—
198	452146,33	1306307,51	Аналитический метод	0,10	—
199	452154,82	1306299,02	Аналитический метод	0,10	—
200	452136,07	1306280,28	Аналитический метод	0,10	—
195	452138,19	1306278,16	Аналитический метод	0,10	—

3. Сведения о характерных точках части (частей) границы объекта

Обозначение характерных точек части границы	Координаты, м		Метод определения координат характерной точки	Средняя квадратическая погрешность положения характерной точки (M_i), м	Описание обозначения точки на местности (при наличии)
	X	Y			
1	2	3	4	5	6
Часть № —					
—	—	—	—	—	—

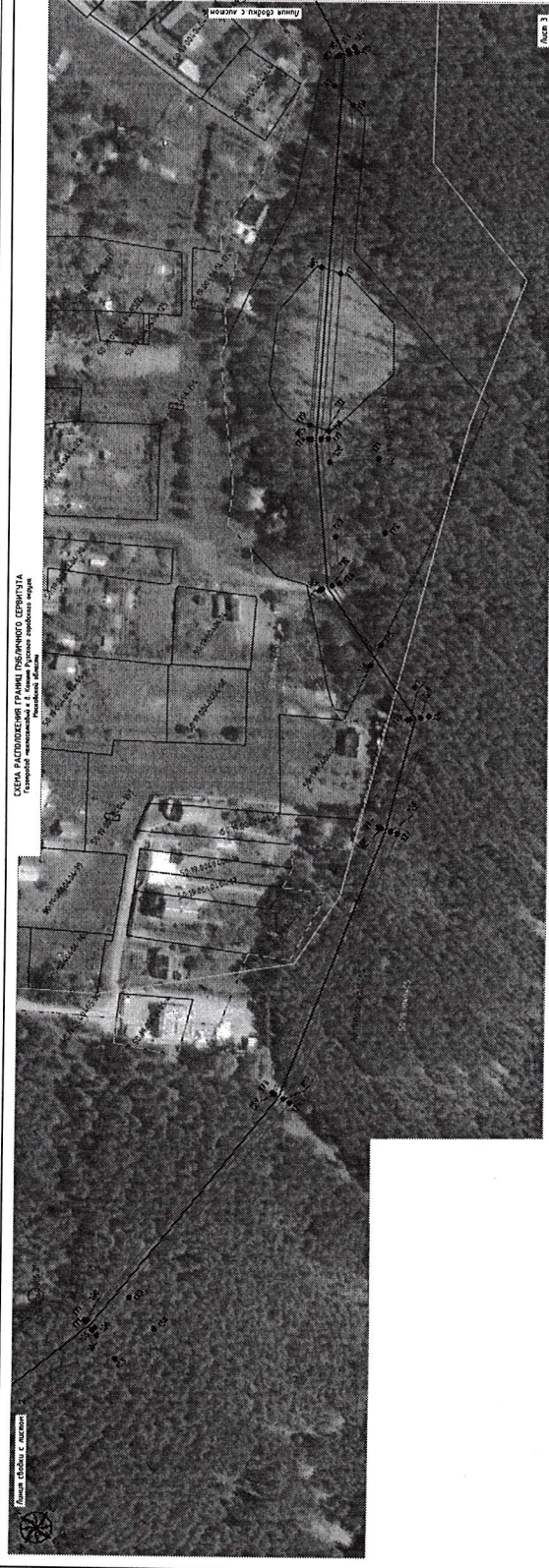

ОСНА РАСПОЛОЖЕНИЯ ГРАНИЦ ПУБЛИЧНОГО СЕРВИСТА
 в границах населенной территории
 Местной администрации

- Исключены условные знаки и обозначения:
- - проектные точки публичного сервиста
 - - границы земельных участков по данным ЕГРН
 - - проектные точки выделов по данным ЕГРН
 - - проектные местоположения павильонного сооружения (кабинет)
 - - проектные местоположения павильонного сооружения (кабинет, эск)
 - - проектные ГРУПП
 - - проектные выделов по данным ЕГРН
 - - существующие границы административно-территориальных образований (границы населенных пунктов)

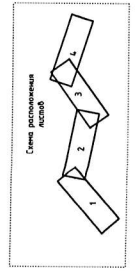

Получено
 08.02.2024 г.

