



АДМИНИСТРАЦИЯ РУЗСКОГО МУНИЦИПАЛЬНОГО ОКРУГА МОСКОВСКОЙ ОБЛАСТИ

ПОСТАНОВЛЕНИЕ

от 15.07.2025 №1442-ПА

О включении объектов имущества в реестр объектов, имеющих признаки бесхозного имущества

В соответствии со статьей 225 Гражданского кодекса Российской Федерации, Постановлением Правительства Московской области от 02.11.1998 №94/33 «О постановке на учёт бесхозного недвижимого имущества в Московской области», Положением об учёте и приобретении права муниципальной собственности на бесхозное имущество, расположенное на территории Рузского городского округа Московской области, принятым решением Совета депутатов Рузского городского округа Московской области от 18.02.2019 №358/37, решением Совета депутатов Рузского городского округа Московской области от 28.12.2024 №253/42 «О действии и применении правовых актов Рузского городского округа Московской области на территории Рузского муниципального округа Московской области», служебными записками от 23.05.2025 №145-01СЗ-5637, от 26.05.2025 №145-01СЗ-5680, от 29.05.2025 №145-01СЗ-5869, от 29.05.2025 №145-01СЗ-5897 и от 04.06.2025 №145-01СЗ-6160, руководствуясь Уставом Рузского муниципального округа Московской области, Администрация Рузского муниципального округа постановляет:

1. Управлению по жилищным вопросам Администрации Рузского муниципального округа (ответственный – Лебедева Е. Н.):

1.1. Включить объекты имущества, имеющие признаки бесхозного, в реестр объектов, имеющих признаки бесхозного имущества (Приложение №1), в соответствии со схемами расположения участков дорог общего пользования (Приложение №2).

1.2. Осуществить сбор и подготовку документов, необходимых для подачи в Рузский отдел Управления Федеральной службы государственной регистрации, кадастра и картографии по Московской области объекта, указанного в п.1 настоящего постановления на учёт, как бесхозного.

2. Осуществлять контроль за использованием бесхозного имущества, его содержанием и ремонтом (ответственный –Игнатьев Д. П.).

3. Передать на ответственное хранение имущество, указанное в п.1.1. МБУ РМО «Благоустройство».

4. Разместить настоящее постановление в сетевом издании - официальном сайте Рузского муниципального округа Московской области в информационно-телекоммуникационной сети «Интернет»: RUZAREGION.RU.

5. Контроль за исполнением настоящего постановления возложить на заместителя Главы Рузского муниципального округа Третьякову О. С.

Глава муниципального округа



А. А. Горбылёв

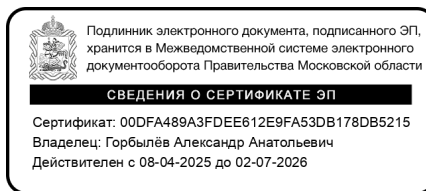

Приложение №1
к постановлению Администрации
Рузского муниципального округа
от 15.07.2025 № 1442-ПА

Перечень имущества, включаемого в реестр объектов, имеющих признаки бесхозяйного имущества

№ п/п	Наименование имущества	Адресный ориентир дороги	Индивидуальные характеристики имущества
1	Участок дороги п. Колюбакино, ул. Поселковая, д. 41	Московская область, Рузский муниципальный округ, п. Колюбакино, ул. Поселковая, д. 41	Протяженность 220 м., ширина 4,5 м., площадь 990 кв.м.
2	Автомобильная дорога, п. Старотеряево, ул. Еловая	Московская область, Рузский муниципальный округ, п. Старотеряево, ул. Еловая на зу 50:19:0050501:1003	Протяженность 335 м., ширина 5 м., площадь 1675 кв.м. покрытие грунт
3	Автомобильная дорога д. Грибцово	Московская область, Рузский муниципальный округ, д. Грибцово к зу 50:19:0060124:352, 50:19:0060124:363, 50:19:0060124:359, 50:19:0060124:360	Протяженность 130 м., ширина 4,5 м., площадь 1201,5 кв.м. покрытие грунт
4	Участок дороги д. Колодкино	Московская область, Рузский муниципальный округ, д. Колодкино, к ул. Верейская, д.90	Протяженность 205 м., ширина 4,5 м., площадь 922,50 кв.м.
5	Участок дороги п. Дорохово	Московская область, Рузский муниципальный округ, п. Дорохово, координаты 55.542300, 36.390035; 55.542592, 36.391649.	Протяженность 113 м., ширина 4,5 м., площадь 508,50 кв.м.

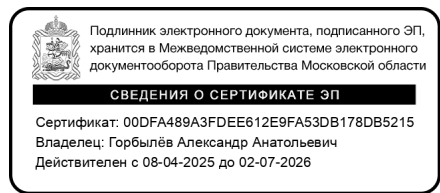

Приложение №2
к постановлению Администрации
Рузского муниципального округа
от 15.07.2025 № 1442-ПА

Схема расположения участка дороги, расположенной по адресу: Московская область,
Рузский муниципальный округ, п. Колюбакино, ул. Поселковая, д. 41



Схема расположения автомобильной дороги, расположенной по адресу: Московская область,
Рузский муниципальный округ, п. Старотеряево, ул. Еловая на земельном участке 50:19:0050501:1003

nspsd.gov.ru НСПД | Геоинформационный портал

Росреестр | Мои документы | Входящие - Почта | Официальный сайт | Движимое имущество | ЕИАС ЖКХ | Государственная | mail.mosreg.ru | Закупки | Конвертация PDF | Ульяна Геращенко | Редактор PDF | Другие закладки

Земельный участок: 50:19:0050501:1003

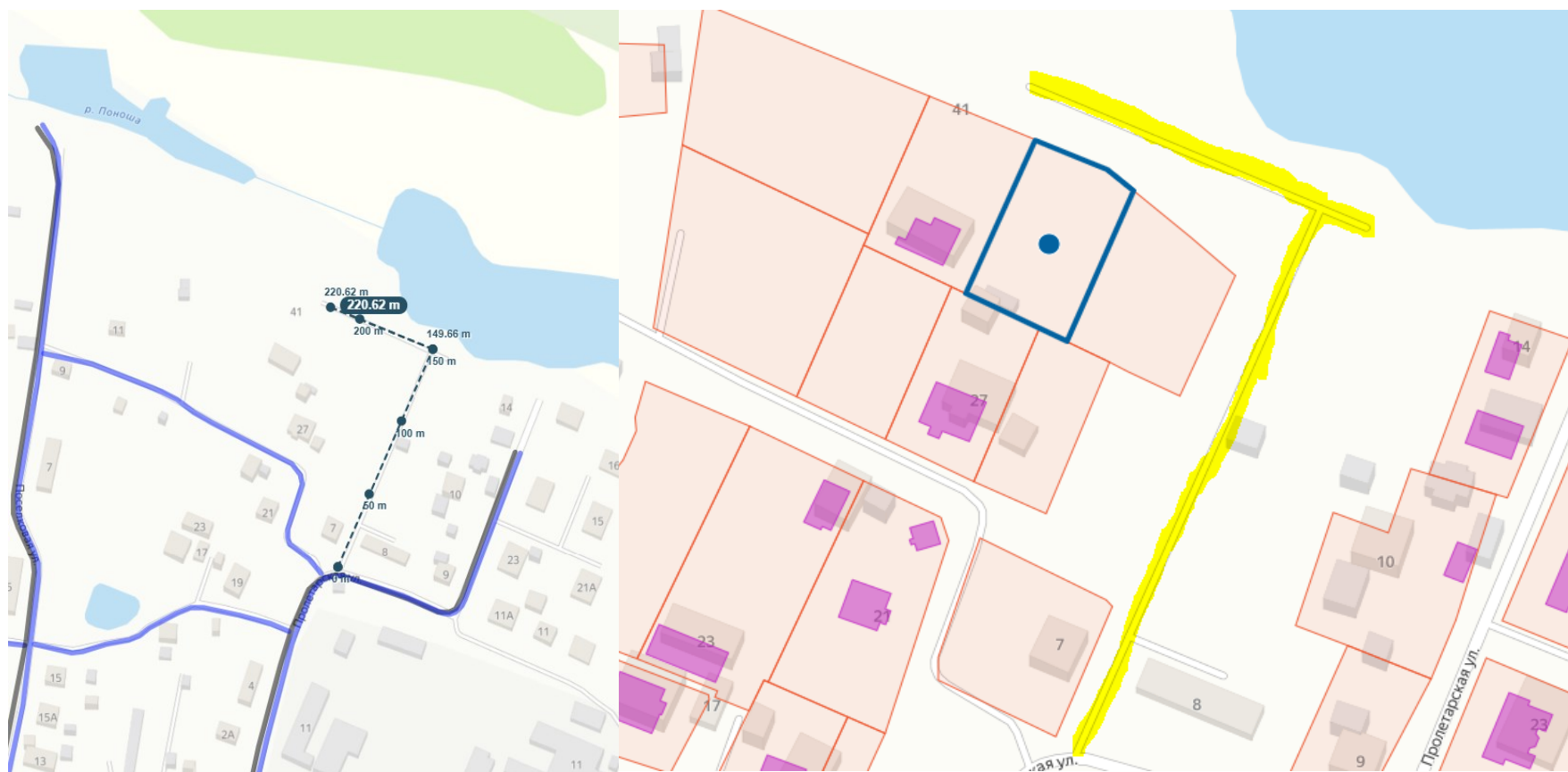
Войти

Информация | Сервисы | Объекты | Части ЗУ | Состав

Вид объекта недвижимости	Земельный участок
Вид земельного участка	Землепользование
Дата присвоения	14.03.2018
Кадастровый номер	50:19:0050501:1003
Кадастровый квартал	50:19:0050501
Адрес	Московская область, р-н Рузский, п. Старотеряево
Площадь уточненная	3 212 кв. м
Площадь декларированная	-
Площадь	-
Статус	Учтенный
Категория земель	Земли населенных пунктов
Вид разрешенного использования	улично дорожная сеть
Форма собственности	Муниципальная
Кадастровая стоимость	1 100 848,76 руб.
Удельный показатель кадастровой стоимости	342,73 руб./кв. м

Легенда



НСПД 2025 © 20 м

Схема расположения автомобильной дороги, расположенной по адресу: Московская область,
Рузский муниципальный округ, д. Грибцово к земельным участкам 50:19:0060124:352, 50:19:0060124:363,
50:19:0060124:359, 50:19:0060124:360



Схема расположения участка дороги, расположенной по адресу: Московская область,
Рузский муниципальный округ, д. Колодкино, к ул. Верейская, д.90

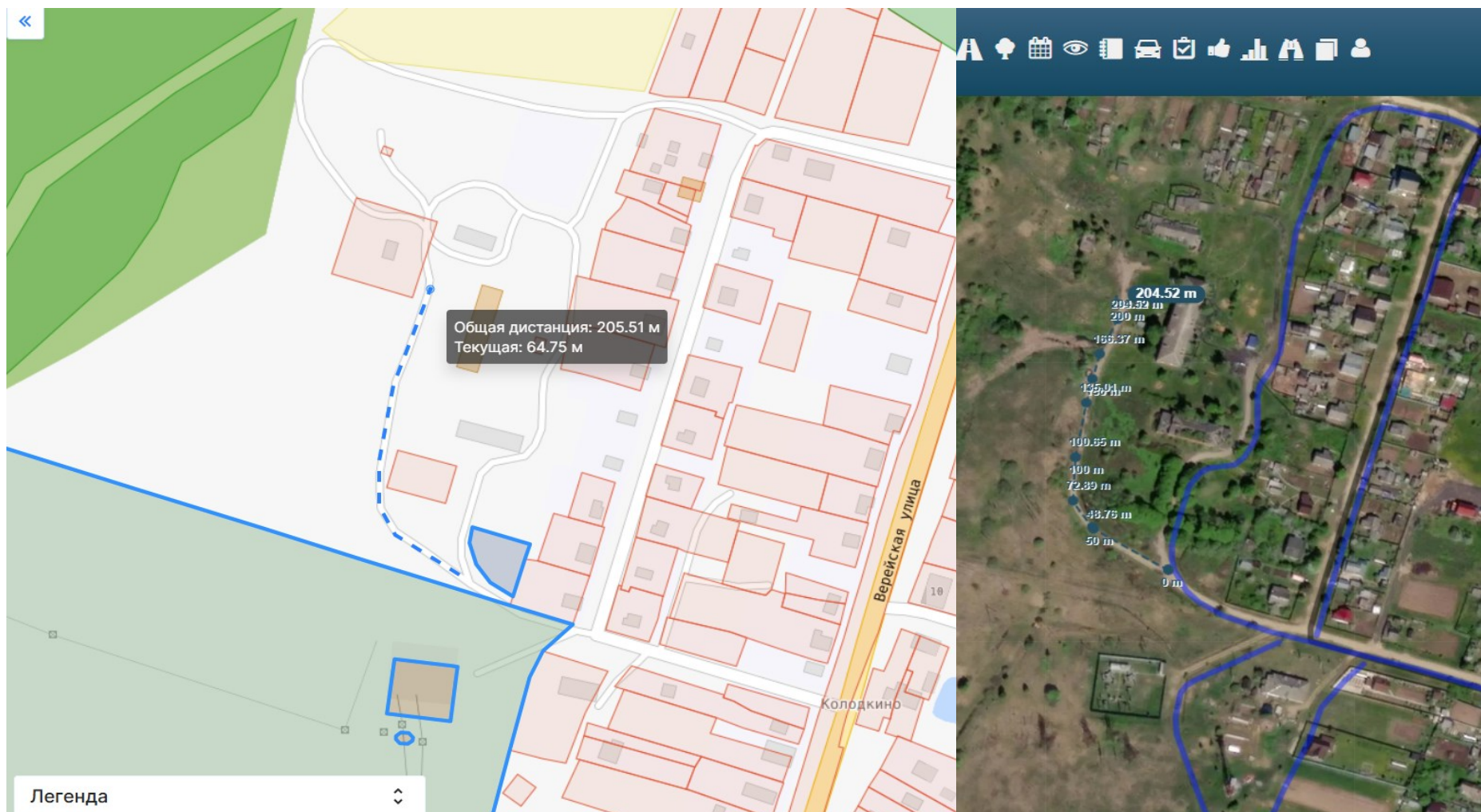

Схема расположения участка дороги, расположенной по адресу: Московская область,
Рузский муниципальный округ, п. Дорохово, координаты 55.542300, 36.390035; 55.542592, 36.391649

